

1.1	EKONOMI MALAYSIA SEPINTAS LALU.....	5
1.2	KDNK MENGIKUT JENIS AKTIVITI EKONOMI PADA HARGA MALAR 2015.....	6
1.3	KDNK MENGIKUT JENIS AKTIVITI EKONOMI PADA HARGA MALAR 2015 PERATUS PERUBAHAN TAHUN KE TAHUN	7
1.4	KDNK MENGIKUT JENIS AKTIVITI EKONOMI PADA HARGA MALAR 2015.....	8
1.5	PERDAGANGAN BORONG, RUNCIT & KENDERAAN BERMOTOR PADA HARGA MALAR 2015 NILAI DITAMBAH & PERATUS SUMBANGAN KEPADA KDNK.....	9
1.6	PERDAGANGAN BORONG, RUNCIT DAN KENDERAAN BERMOTOR PADA HARGA MALAR 2015 PERATUS PERUBAHAN TAHUN KE TAHUN	10
1.7	PERDAGANGAN BORONG DAN RUNCIT MENGIKUT SUBSEKTOR NILAI JUALAN & PERATUS PERUBAHAN TAHUN KE TAHUN.....	11
1.8	UNJURAN POPULASI MENGIKUT KUMPULAN ETNIK DAN TENAGA BURUH.....	12
1.9	KADAR SARA DIRI (SSR), KADAR KEBERGANTUNGAN IMPORT (IDR) & PENGGUNAAN PER KAPITA (PCC), 2015 - 2017.....	13
2.1	IHP (2010=100) KESELURUHAN DAN KUMPULAN UTAMA TERPILIH PERATUS PERUBAHAN TAHUN KE TAHUN	15
2.2	IHP (2010=100) KESELURUHAN DAN KUMPULAN UTAMA TERPILIH MENGIKUT NEGERI PERATUS PERUBAHAN JANUARI 2020/2019	16
2.3	IHP (2010=100) KESELURUHAN DAN KUMPULAN UTAMA TERPILIH MENGIKUT KATEGORI PERBELANJAAN PERATUS PERUBAHAN JANUARI 2020/2019	17
2.4	PERBANDINGAN WAJARAN KELAS PERBELANJAAN YANG DIGUNAKAN DALAM IHP, MALAYSIA MENGIKUT KUMPULAN UTAMA TERPILIH (PADA HARGA DISEMBER 2017)	18
2.5	PERBELANJAAN PENGGUNAAN ISI RUMAH BULANAN PURATA, MALAYSIA.....	19
2.6	IHP (2010=100) MENGIKUT 12 KUMPULAN UTAMA, MALAYSIA PERATUS PERUBAHAN TAHUN KE TAHUN	20
2.7	IHP (2010=100) MENGIKUT KUMPULAN UTAMA TERPILIH, MALAYSIA PERATUS PERUBAHAN TAHUN KE TAHUN	21
2.8	PERBANDINGAN IHP ANTARA MALAYSIA DENGAN NEGARA TERPILIH BAGI BULAN DISEMBER 2019.....	22
3.1	PENDAFTARAN SYARIKAT, PERNIAGAAN DAN PERKONGSIAN LIABILITI TERHAD	24
3.2	PENDAFTARAN SYARIKAT MENGIKUT KATEGORI.....	25
3.3	PENDAFTARAN SYARIKAT MENGIKUT SEKTOR PERNIAGAAN.....	26
3.4	JUMLAH PEMERIKSAAN KE ATAS SYARIKAT DAN PERNIAGAAN	28
3.5	BILANGAN PEMBUBARAN SYARIKAT DAN PENAMATAN PERNIAGAAN	29
3.6	BILANGAN KES PENDAKWAAN	30
3.7	BILANGAN SYARIKAT YANG MENDAFTAR DENGAN SSM BAGI TAHUN 2020	31
3.8	PERNIAGAAN TERPILIH YANG BERDAFTAR DENGAN SSM MENGIKUT NEGERI BAGI JANUARI 2020.....	32
4.1	JUMLAH PERMOHONAN DAN PENDAFTARAN HARTA INTELEK DALAM MyIPO SEHINGGA JANUARI 2020.....	34
4.2	PERMOHONAN DAN PENDAFTARAN PATEN.....	35
4.3	PEMBERIAN PATEN YANG DIDAFTAR MENGIKUT BIDANG TEKNOLOGI	36
4.4	PERMOHONAN DAN PENDAFTARAN CAP DAGANGAN	37

4.5	PERMOHONAN DAN PENDAFTARAN REKA BENTUK PERINDUSTRIAN	38
4.6	PERMOHONAN DAN PENDAFTARAN PETUNJUK GEOGRAFI.....	39
4.7	STATISTIK HAKCIPTA SUKARELA.....	40
5.1	PERLESENAN WRT/PERDAGANGAN PENGEDARAN.....	42
5.2	PERLESENAN FRANCAIS.....	45
5.3	JUALAN LANGSUNG	48
5.4	STATISTIK PERMOHONAN DAN PEMBAHARUAN EJEN PEMILIKAN SEMULA (EPS) SEHINGGA JANUARI 2020	50
5.5	PEMBANGUNAN PERNIAGAAN	51
5.6	PETROLEUM.....	53
6.1	PERBANDINGAN SEPULUH (10) KATEGORI ADUAN TERTINGGI JANUARI 2020	59
6.2	LAPORAN STATUS ADUAN (DITERIMA & DISELESAIKAN) MENGIKUT NEGERI DAN BAHAGIAN BAGI JANUARI 2020	60
6.3	LAPORAN STATUS ADUAN KESELURUHAN TAHUN 2020.....	61
6.4	STATISTIK PEMFAILAN TUNTUTAN, NILAI TUNTUTAN & NILAI AWARD YANG DIFAILKAN DI TPPM MENGIKUT NEGERI BAGI JANUARI 2020	62
6.5	STATISTIK PEMFAILAN TUNTUTAN DI TPPM MENGIKUT KATEGORI BAGI JANUARI 2020	63
7.1	JUMLAH PEMERIKSAAN PREMIS TAHUN 2020	65
7.2	BILANGAN KES MENGIKUT AKTA TAHUN 2020	68
7.3	NILAI RAMPASAN BARANG KES MENGIKUT AKTA TAHUN 2020	69
7.4	BILANGAN KES DAN JUMLAH KOMPAUN (RM) YANG TELAH DIBAYAR 2019	69
7.5	PEMERIKSAAN PREMIS DALAM OPERASI MEMBANTERAS CETAK ROMPAK TAHUN 2020	70
7.6	JUMLAH KES DALAM OPERASI MEMBANTERAS CETAK ROMPAK TAHUN 2020.....	71
7.7	JUMLAH KES MENGIKUT JENIS BARANG TIRUAN TAHUN 2020	72
7.8	NILAI RAMPASAN MENGIKUT JENIS BARANG TIRUAN TAHUN 2020	73
7.9	TANGKAPAN DI BAWAH AKTA HAK CIPTA 1987.....	74
7.10	KES MENGIKUT JENIS BARANG KAWALAN SEPANJANG TAHUN 2020	74
7.11	NILAI RAMPASAN MENGIKUT JENIS BARANG KAWALAN SEPANJANG TAHUN 2020.....	75
7.12	KES SERAHAN AGENSI LUAR SEPANJANG TAHUN 2020.....	75
7.13	NILAI RAMPASAN SERAHAN AGENSI LUAR SEPANJANG TAHUN 2020.....	76
7.14	KES MENGIKUT JENIS BARANG KAWALAN SEPANJANG TAHUN 2020	76
7.15	NILAI RAMPASAN MENGIKUT JENIS BARANG KAWALAN SEPANJANG TAHUN 2020.....	77
7.16	KES MENGIKUT NEGERI BAGI JANUARI 2020	78
7.17	NILAI RAMPASAN MENGIKUT NEGERI BAGI JANUARI 2020.....	79
8.1	GERAKAN PENGGUNA SISWA (GPS) PENCAPAIAN JANUARI 2020.....	81
8.2	BILANGAN KELAB PENGGUNA SEKOLAH (KPS) MENGIKUT NEGERI PENCAPAIAN JANUARI 2020	82
8.3	BILANGAN AHLI RAKAN KPDNHEP BULAN JANUARI 2020	83

8.4 BILANGAN PENYELARAS KEPENGGUNAAN PARLIMEN SEHINGGA JANUARI 2020 84



1.0

MALAYSIA MAKLUMAT UMUM

1.1 EKONOMI MALAYSIA SEPINTAS LALU

PETUNJUK EKONOMI UTAMA	2015	2016	2017	2018	2019 ¹	2020 ²
Penduduk (juta orang)	31.2	31.6	32.0	32.4	32.6	33.0
Tenaga Buruh (juta orang)*	14.5	14.7	15.0	15.3	15.6	15.8
Guna Tenaga (juta orang)*	14.1	14.2	14.5	14.8	15.1	15.1
Pengangguran (% daripada tenaga kerja)*	3.1	3.4	3.4	3.3	3.3	3.3
KDNK pada harga malar 2015 (RM Billion)	1,176.9	1,229.3	1,299.8	1,361.5	1,424.9	1,493.8
KDNK pada harga malar 2015 (% Perubahan)	-	4.4	5.7	4.7	4.7	4.8
PNK per kapita pada harga semasa (RM)	36,710	38,412	41,627	43,086	45,186	47,155
Pendapatan Isi Rumah Kasar Bulanan, Purata (RM)	-	6,958	-	-	-	-
Perbelanjaan Isi Rumah Kasar Bulanan, Purata (RM)	-	4,033	-	-	-	-
Indeks Harga Pengguna (% Perubahan)	2.1	2.1	3.7	1.0	0.7	2.0
Eksport (RM Billion)	777.4	787.0	934.9	998.0	1,004.6	1,014.6
Import (RM Billion)	685.8	698.8	836.4	877.7	858.0	881.2
Jumlah Dagangan (RM Billion)	1,463.2	1,485.8	1,773.5	1,875.7	1,862.6	1,895.8
Imbangan Dagangan (RM Billion)	91.6	88.1	98.5	120.3	146.6	133.4
Rizab Antarabangsa Bank Negara Malaysia, bersih (RM Bilion)	409.1	423.9	414.6	419.5	-	-

Sumber: Jabatan Perangkaan Malaysia, Bank Negara Malaysia dan Kementerian Kewangan Malaysia

KDNK – Keluaran Dalam Negeri Kasar

PNK – Pendapatan Negara Kasar

1 – anggaran berdasarkan Tinjauan Ekonomi 2020, Kementerian Mewangan Malaysia

2 – ramalan berdasarkan Tinjauan Ekonomi 2020, Kementerian Mewangan Malaysia

* – Dikemaskini berdasarkan Laporan Survei Tenaga Buruh Malaysia, 2018

1.2 KDNK MENGIKUT JENIS AKTIVITI EKONOMI PADA HARGA MALAR 2015

RM Juta

JENIS AKTIVITI EKONOMI	PERTANIAN	PERLOMBONGAN & PENGKUIARIAN	PEMBUATAN	PEMBINAAN	PERKHIDMATAN	TAMBAH DUTI IMPORT	KDNK
2015	97,539	103,059	262,379	55,382	643,883	14,699	1,176,941
2016	93,977	105,368	273,899	59,508	680,561	16,000	1,229,312
2017^e	99,381	105,838	290,463	63,522	722,617	18,076	1,299,897
2018^p	99,470	103,135	304,847	66,218	771,861	16,002	1,361,533
2017^e	I 22,578	26,845	69,022	15,830	171,901	4,348	310,524
	II 23,624	26,187	72,241	15,252	176,404	4,312	318,020
	III 27,222	25,500	73,442	16,431	183,328	4,509	330,433
	IV 25,957	27,305	75,758	16,009	190,684	4,908	340,921
2018^p	I 23,281	26,679	72,646	16,612	183,052	4,774	327,043
	II 23,227	25,297	75,746	15,982	187,957	4,159	332,367
	III 27,018	24,040	77,129	17,207	196,647	3,007	345,048
	IV 25,944	27,118	79,327	16,418	204,205	4,062	357,074
2019^p	I 24,593	26,111	75,660	16,656	194,836	3,853	341,710
	II 24,192	26,019	79,011	16,064	199,498	3,982	348,767
	III 28,029	23,003	79,938	16,950	208,165	4,051	360,136
	IV 24,473	26,431	81,745	16,582	216,720	3,926	369,878

Sumber: Penerbitan Akaun Negara KDNK Suku Keempat 2019, Jabatan Perangkaan Malaysia

Nota: e – estimate/anggaran
p – preliminary/awalan

1.3 KDNK MENGIKUT JENIS AKTIVITI EKONOMI PADA HARGA MALAR 2015 PERATUS PERUBAHAN TAHUN KE TAHUN

								%
JENIS AKTIVITI EKONOMI	PERTANIAN	PERLOMBONGAN & PENGKUIARIAN	PEMBUATAN	PEMBINAAN	PERKHIDMATAN	TAMBAH DUTI IMPORT	KDNK	
2015	-	-	-	-	-	-	-	
2016	-3.7%	2.2%	4.4%	7.4%	5.7%	8.8%	4.4%	
2017^e	5.7%	0.4%	6.0%	6.7%	6.2%	13.0%	5.7%	
2018^p	0.1%	-2.6%	5.0%	4.2%	6.8%	-11.5%	4.7%	
2017^e	I	6.5%	1.0%	5.9%	6.8%	5.7%	8.5%	5.5%
	II	4.5%	-0.5%	6.0%	8.3%	6.3%	12.0%	5.6%
	III	3.1%	2.3%	7.0%	6.2%	6.5%	16.6%	6.1%
	IV	9.3%	-0.9%	5.3%	5.9%	6.2%	14.7%	5.7%
2018^p	I	3.1%	-0.6%	5.2%	4.9%	6.5%	9.8%	5.3%
	II	-1.7%	-3.4%	4.9%	4.8%	6.5%	-3.5%	4.5%
	III	-0.8%	-5.7%	5.0%	4.7%	7.3%	-33.3%	4.4%
	IV	-0.1%	-0.7%	4.7%	2.6%	6.9%	-17.2%	4.7%
2019^p	I	5.6%	-2.1%	4.2%	0.3%	6.4%	-19.3%	4.5%
	II	4.2%	2.9%	4.3%	0.5%	6.1%	-4.3%	4.9%
	III	3.7%	-4.3%	3.6%	-1.5%	5.9%	34.7%	4.4%
	IV	-5.7%	-2.5%	3.0%	1.0%	6.1%	-3.3%	3.6%

Sumber: Penerbitan Akaun Negara KDNK Suku Keempat 2019, Jabatan Perangkaan Malaysia

Nota: e – estimate/anggaran
p – preliminary/awalan

**1.4 KDNK MENGIKUT JENIS AKTIVITI EKONOMI PADA HARGA MALAR 2015
PERATUS SUMBANGAN KEPADA KDNK**

JENIS AKTIVITI EKONOMI		PERTANIAN	PERLOMBONGAN & PENGKUARIAN	PEMBUATAN	PEMBINAAN	PERKHIDMATAN	TAMBAH DUTI IMPORT	KDNK
2015		8.3%	8.8%	22.3%	4.7%	54.7%	1.2%	100.0%
2016		7.6%	8.6%	22.3%	4.8%	55.4%	1.3%	100.0%
2017^e		7.6%	8.1%	22.3%	4.9%	55.6%	1.4%	100.0%
2018^p		7.3%	7.6%	22.4%	4.9%	56.7%	1.2%	100.0%
2017^e	I	7.3%	8.6%	22.2%	5.1%	55.4%	1.4%	100.0%
	II	7.4%	8.2%	22.7%	4.8%	55.5%	1.4%	100.0%
	III	8.2%	7.7%	22.2%	5.0%	55.5%	1.4%	100.0%
	IV	7.6%	8.0%	22.2%	4.7%	56.0%	1.4%	100.0%
2018^p	I	7.1%	8.2%	22.2%	5.1%	56.0%	1.5%	100.0%
	II	7.0%	7.6%	22.8%	4.8%	56.6%	1.3%	100.0%
	III	7.8%	7.0%	22.4%	5.0%	57.0%	0.9%	100.0%
	IV	7.3%	7.6%	22.2%	4.6%	57.2%	1.1%	100.0%
2019^p	I	7.2%	7.6%	22.1%	4.9%	57.0%	1.1%	100.0%
	II	6.9%	7.5%	22.7%	4.6%	57.2%	1.1%	100.0%
	III	7.8%	6.4%	22.2%	4.7%	57.8%	1.1%	100.0%
	IV	6.6%	7.1%	22.1%	4.5%	58.6%	1.1%	100.0%

Sumber: Penerbitan Akaun Negara KDNK Suku Keempat 2019, Jabatan Perangkaan Malaysia

Nota: e – estimate/anggaran

p – preliminary/awalan

**1.5 PERDAGANGAN BORONG, RUNCIT & KENDERAAN BERMOTOR PADA HARGA MALAR 2015
NILAI DITAMBAH & PERATUS SUMBANGAN KEPADA KDNK**

JENIS AKTIVITI EKONOMI	PERKHIDMATAN		PERDAGANGAN BORONG & RUNCIT		PERDAGANGAN BORONG		PERDAGANGAN RUNCIT		KENDERAAN BERMOTOR	
	RM JUTA	% SUMBANGAN	RM JUTA	% SUMBANGAN	RM JUTA	% SUMBANGAN	RM JUTA	% SUMBANGAN	RM JUTA	% SUMBANGAN
2015	643,883	54.7%	184,023	15.6%	82,183	7.0%	78,555	6.7%	23,285	2.0%
2016	680,561	55.4%	195,707	15.9%	89,007	7.2%	84,103	6.8%	22,598	1.8%
2017^e	722,617	55.6%	209,698	16.1%	94,831	7.3%	91,987	7.1%	22,880	1.8%
2018^p	771,861	56.7%	226,786	16.7%	101,768	7.5%	101,280	7.4%	23,738	1.7%
2017^e	I 171,901	55.4%	48,597	15.6%	20,997	6.8%	22,358	7.2%	5,242	1.7%
	II 176,404	55.5%	50,513	15.9%	23,174	7.3%	22,169	7.0%	5,170	1.6%
	III 183,328	55.5%	54,052	16.4%	25,266	7.6%	22,467	6.8%	6,319	1.9%
	IV 190,684	56.0%	56,537	16.6%	25,395	7.4%	24,992	7.3%	6,150	1.8%
2018^p	I 183,052	56.0%	51,889	15.9%	22,646	6.9%	24,024	7.3%	5,219	1.6%
	II 187,957	56.6%	54,233	16.3%	24,875	7.5%	23,990	7.2%	5,368	1.6%
	III 196,647	57.0%	59,197	17.2%	27,088	7.9%	25,263	7.3%	6,846	2.0%
	IV 204,205	57.2%	61,467	17.2%	27,159	7.6%	28,003	7.8%	6,305	1.8%
2019^p	I 194,836	57.0%	55,605	16.3%	23,810	7.0%	26,318	7.7%	5,477	1.6%
	II 199,498	57.2%	57,856	16.6%	26,057	7.5%	26,186	7.5%	5,613	1.6%
	III 208,165	57.8%	63,091	17.5%	28,781	8.0%	27,297	7.6%	7,013	1.9%
	IV 216,720	58.6%	65,370	17.7%	28,764	7.8%	30,033	8.1%	6,573	1.8%

Sumber: Penerbitan Akaun Negara KDNK Suku Keempat 2019, Jabatan Perangkaan Malaysia

Nota: e – estimate/anggaran

p – preliminary/awalan

**1.6 PERDAGANGAN BORONG, RUNCIT DAN KENDERAAN BERMOTOR PADA HARGA MALAR 2015
PERATUS PERUBAHAN TAHUN KE TAHUN**

		%				
JENIS AKTIVITI EKONOMI	PERKHIDMATAN	PERDAGANGAN BORONG & RUNCIT	PERDAGANGAN BORONG	PERDAGANGAN RUNCIT	KENDERAAN BERMOTOR	
2015	-	-	-	-	-	
2016	5.7%	6.3%	8.3%	7.1%	-3.0%	
2017^e	6.2%	7.1%	6.5%	9.4%	1.2%	
2018^p	6.8%	8.1%	7.3%	10.1%	3.7%	
2017^e	I	5.7%	6.4%	5.6%	7.9%	3.5%
	II	6.3%	7.7%	5.9%	11.4%	0.9%
	III	6.5%	7.5%	6.9%	10.3%	0.4%
	IV	6.2%	7.0%	7.4%	8.3%	0.4%
2018^p	I	6.5%	6.8%	7.9%	7.4%	-0.5%
	II	6.5%	7.4%	7.3%	8.2%	3.8%
	III	7.3%	9.5%	7.2%	12.4%	8.3%
	IV	6.9%	8.7%	6.9%	12.0%	2.5%
2019^p	I	6.4%	7.2%	5.1%	9.5%	4.9%
	II	6.1%	6.7%	4.8%	9.2%	4.6%
	III	5.9%	6.6%	6.2%	8.0%	2.4%
	IV	6.1%	6.3%	5.9%	7.2%	4.2%

Sumber: Penerbitan Akaun Negara KDNK Suku Keempat 2019, Jabatan Perangkaan Malaysia

Nota: e – estimate/anggaran
p – preliminary/awalan

**1.7 PERDAGANGAN BORONG DAN RUNCIT MENGIKUT SUBSEKTOR
NILAI JUALAN & PERATUS PERUBAHAN TAHUN KE TAHUN**

PERNIAGAAN	PERDAGANGAN BORONG & RUNCIT		PERDAGANGAN BORONG		PERDAGANGAN RUNCIT		KENDERAAN BERMOTOR		
	NILAI JUALAN (RM JUTA)	% PERUBAHAN	NILAI JUALAN (RM JUTA)	% PERUBAHAN	NILAI JUALAN (RM JUTA)	% PERUBAHAN	NILAI JUALAN (RM JUTA)	% PERUBAHAN	
2011	793,235	15.4%	412,627	21.4%	264,698	10.6%	115,910	7.3%	
2012	836,407	5.4%	429,022	4.0%	284,305	7.4%	123,080	6.2%	
2013	881,415	5.4%	444,774	5.0%	309,475	8.9%	127,166	3.3%	
2014	951,211	7.9%	471,945	6.1%	343,678	11.1%	135,588	6.6%	
2015	1,007,400	5.9%	493,163	4.5%	371,500	8.1%	142,737	5.3%	
2016	1,061,540	5.4%	518,745	5.2%	403,816	8.7%	138,979	-2.6%	
2017	1,156,866	9.0%	564,345	8.8%	450,314	11.5%	142,094	2.2%	
2018	1,252,145	8.2%	605,473	7.3%	499,994	11.0%	146,679	3.2%	
2019^p	1,326,613	5.9%	638,389	5.4%	537,600	7.5%	150,624	2.7%	
2019^p	Jan	108,944	7.8%	52,858	6.2%	43,875	10.6%	12,211	4.8%
	Feb	103,482	6.5%	50,157	5.8%	42,543	8.5%	10,782	2.3%
	Mac	109,438	5.5%	53,210	5.0%	43,634	6.9%	12,594	2.6%
	Apr	105,373	5.6%	51,169	5.3%	41,867	7.0%	12,337	2.2%
	Mei	110,797	6.8%	53,306	5.5%	44,066	7.8%	13,425	9.1%
	Jun	112,341	5.9%	53,640	6.4%	46,000	7.7%	12,700	-2.5%
	Julai	112,540	5.7%	52,400	6.6%	46,512	7.1%	13,628	-1.7%
	Ogos	114,157	5.8%	54,135	6.3%	46,403	6.7%	13,619	1.1%
	Sept	110,621	5.6%	54,839	4.7%	44,126	7.2%	11,656	4.4%
	Okt	111,318	5.0%	53,890	3.9%	44,844	6.8%	12,584	3.7%
	Nov ^r	111,801	5.3%	53,270	4.4%	45,879	7.0%	12,652	3.0%
	Dis ^p	115,889	6.0%	55,666	5.5%	47,787	7.0%	12,435	4.5%

Sumber: Buletin Bulanan Perdagangan Borong & Runcit Disember 2019, Jabatan Perangkaan Malaysia

Nota : p – preliminary/awalan

r – dikemaskini berdasarkan data terkini yang diperoleh

1.8 UNJURAN POPULASI MENGIKUT KUMPULAN ETNIK DAN TENAGA BURUH

POPULASI MENGIKUT KUMPULAN ETNIK

('000)	2016	2017	2018	2019	2020	2030	2040
Jumlah	31,912.2	32,392.4	32,863.1	33,325.5	33,782.4	38,062.2	41,503.1
Bumiputera	19,721.7	20,063.2	20,403.3	20,741.5	21,077.5	24,256.5	26,945.3
Cina	6,756.4	6,806.3	6,854.8	6,901.7	6,947.0	7,309.9	7,474.4
India	2,052.6	2,072.6	2,092.2	2,111.4	2,130.1	2,288.2	2,372.5
Lain-lain	288.7	298.9	309.2	319.6	330.2	440.3	558.5
Bukan warganegara Malaysia	3,092.8	3,151.4	3,203.6	3,251.3	3,297.6	3,767.3	4,152.4

Sumber: Penerbitan Unjuran Penduduk Semakan Semula 2010 – 2040, November 2016, Jabatan Perangkaan Malaysia
Buletin Perangkaan Sosial 2019, Jabatan Perangkaan Malaysia

GUNA TENAGA

KATEGORI	2015	2016	2017	2018	2019 (Q3)	2019 (Q4)
Jumlah Tenaga Buruh ('000)	14,518.0	14,667.8	14,952.6	15,280.3	15,674.3	15,766.7
Kadar Penyertaan Tenaga Buruh (%)	67.9	67.7	68.0	68.3	68.9	69.1
Kadar Pengangguran (%)	3.1	3.4	3.4	3.3	3.3	3.2
Jumlah Penduduk Bekerja	14,067.7	14,163.7	14,450.0	14,776.0	15,162.1	15,254.5
Perincian Mengikut Industri ('000)						
Pertanian	1,753.9	1,609.9	1,631.6	1,570.3	1,439.3	1,610.7
Perlombongan	104.4	96.3	97.0	90.8	103.3	85.7
Pembuatan	2,322.7	2,390.6	2,509.1	2,499.9	2,522.6	2,552.3
Pembinaan	1,309.9	1,251.7	1,256.0	1,257.8	1,295.6	1,360.2
Perkhidmatan	8,575.1	8,814.3	8,956.3	9,355.2	9,801.4	9,645.5
<i>Perdagangan borong dan runcit; pembaikan kenderaan bermotor dan motosikal</i>	<i>2,361.4</i>	<i>2,428.5</i>	<i>2,481.1</i>	<i>2,544.6</i>	<i>2,794.5</i>	<i>2,571.8</i>

Sumber : Laporan Penyiasatan Tenaga Buruh Malaysia, 2018 Jabatan Perangkaan Malaysia
Laporan Survei Tenaga Buruh Malaysia, Suku Tahun Keempat 2019

1.9 KADAR SARA DIRI (SSR), KADAR KEBERGANTUNGAN IMPORT (IDR) & PENGGUNAAN PER KAPITA (PCC), 2015 - 2017

KOMODITI PERTANIAN TERPILIH		SSR (%)			IDR (%)			PCC (%)		
		2015	2016	2017	2015	2016	2017	2015	2016	2017
*BERAS		64.8 ^r	70.3 ^r	..				87.5 ^r	79.5 ^r	..
SAYUR – SAYURAN	Bayam	111.0	115.6	115.7	1.0	1.0	1.0	1.4	1.5	1.9
	Bendi	103.2	105.4	106.7	0.3	0.6	0.5	1.5	1.4	1.5
	Cili	51.4	49.1	38.8	52.1	55.1	66.9	2.1	2.0	1.6
	Kacang Panjang	105.4	107.0	110.5	0.8	1.4	1.0	2.0	1.8	1.6
	Kobis Bulat	83.3	61.9	42.2	17.0	39.2	58.7	10.1	4.9	5.4
	Sawi	97.8	99.8	99.3	3.2	2.7	5.4	6.9	6.9	4.4
	Terung	102.8	109.7	116.5	8.0	9.7	10.1	1.5	1.3	1.1
	Timun	101.7	113.8	117.8	17.0	13.4	17.0	3.1	2.6	2.3
	Tomato	131.8	125.0	130.1	4.8	1.3	2.5	3.5	5.4	3.9
TERNAKAN	Daging Ayam/Itik	98.5	98.1	98.2	3.4	4.0	3.9	50.5	53.7	52.0
	Daging Babi	93.9	91.7	92.1	6.8	9.2	8.6	18.8	16.6	16.3
	Daging Lembu/Kerbau	24.0	24.2	25.5	80.2	78.2	76.4	6.2	5.8	5.6
	Daging Kambing/Bebiri	11.5	13.0	10.7	88.7	87.1	89.3	1.2	1.2	1.3
	Telur Ayam / Itik	111.9	114.0	113.7	0.026	0.003	0.002	21.1	21.6	22.2
PERIKANAN	Ketam	75.4	85.3	92.6	35.0	30.1	23.4	0.4	0.4	0.4
	Mackerel	86.6	89.1	82.9	15.2	14.7	18.3	6.9	7.2	5.2
	Sotong	108.5	101.5	104.8	28.0	30.7	24.7	2.1	2.3	2.1
	Tuna	98.2	98.5	98.1	2.5	2.6	3.7	2.6	2.4	2.5
	Udang	101.3	103.2	103.1	14.5	11.0	13.2	4.6	4.1	3.9
BUAH – BUAHAN	Belimbing	151.5	140.1	136.0	0.0	-	0.1	0.2	0.2	0.2
	Betik	165.5	158.7	143.6	0.1	0.2	0.1	1.1	1.2	1.7
	Cempedak / Nangka	104.5	108.8	111.1	1.6	0.7	0.3	1.8	1.6	1.5
	Durian	102.4	102.0	99.6	3.1	4.0	7.0	11.2	9.1	6.4
	Jagung Manis	102.1	101.0	105.6	6.8	7.8	4.3	1.7	1.8	1.9
	Jambu Batu	94.6	96.2	97.6	9.0	8.3	6.0	1.7	1.9	2.5
	Kelapa	87.8	88.2	78.1	20.0	22.8	25.0	17.3	17	19.4
	Mangga	36.1	30.2	25.3	67.0	74.2	78.8	1.9	1.7	2
	Manggis	86.7	113.4	86.8	24.0	6.1 ^r	19.4	0.8	0.6	0.4
	Nanas	104.6	105.5	106.3	0.6	0.5	0.7	10.6	8.9	7.6
	Pisang	100.1	102.7	103.2	6.9	5.6 ^r	4.8	9.5	8.9	10
	Rambutan	96.8	103.9	96.2	5.9	1.3 ^r	6.4	2	1.8	1.1
	Tembikai	156.8	153.6	151.1	2.2	3.9 ^r	4.2	3.4	3.7	3.3

Sumber: Akaun Pembekalan dan Penggunaan Komoditi Pertanian Terpilih 2013-2017, Jabatan Perangkaan Malaysia

2.0

INDEKS HARGA PENGGUNA (IHP)



2.1 IHP (2010=100) KESELURUHAN DAN KUMPULAN UTAMA TERPILIH PERATUS PERUBAHAN TAHUN KE TAHUN

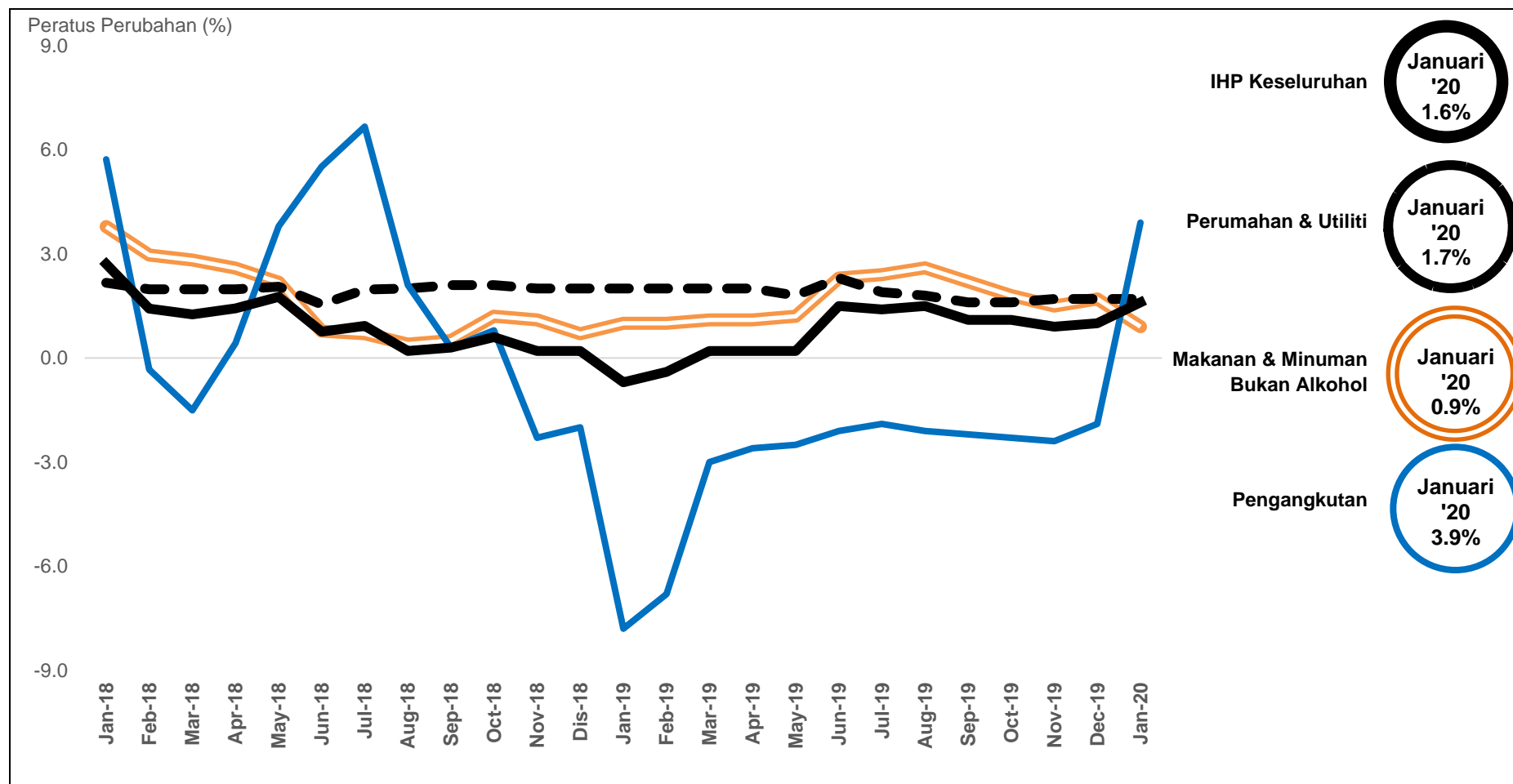

Sumber: Jabatan Perangkaan Malaysia

2.2 IHP (2010=100) KESELURUHAN DAN KUMPULAN UTAMA TERPILIH MENGIKUT NEGERI PERATUS PERUBAHAN JANUARI 2020/2019

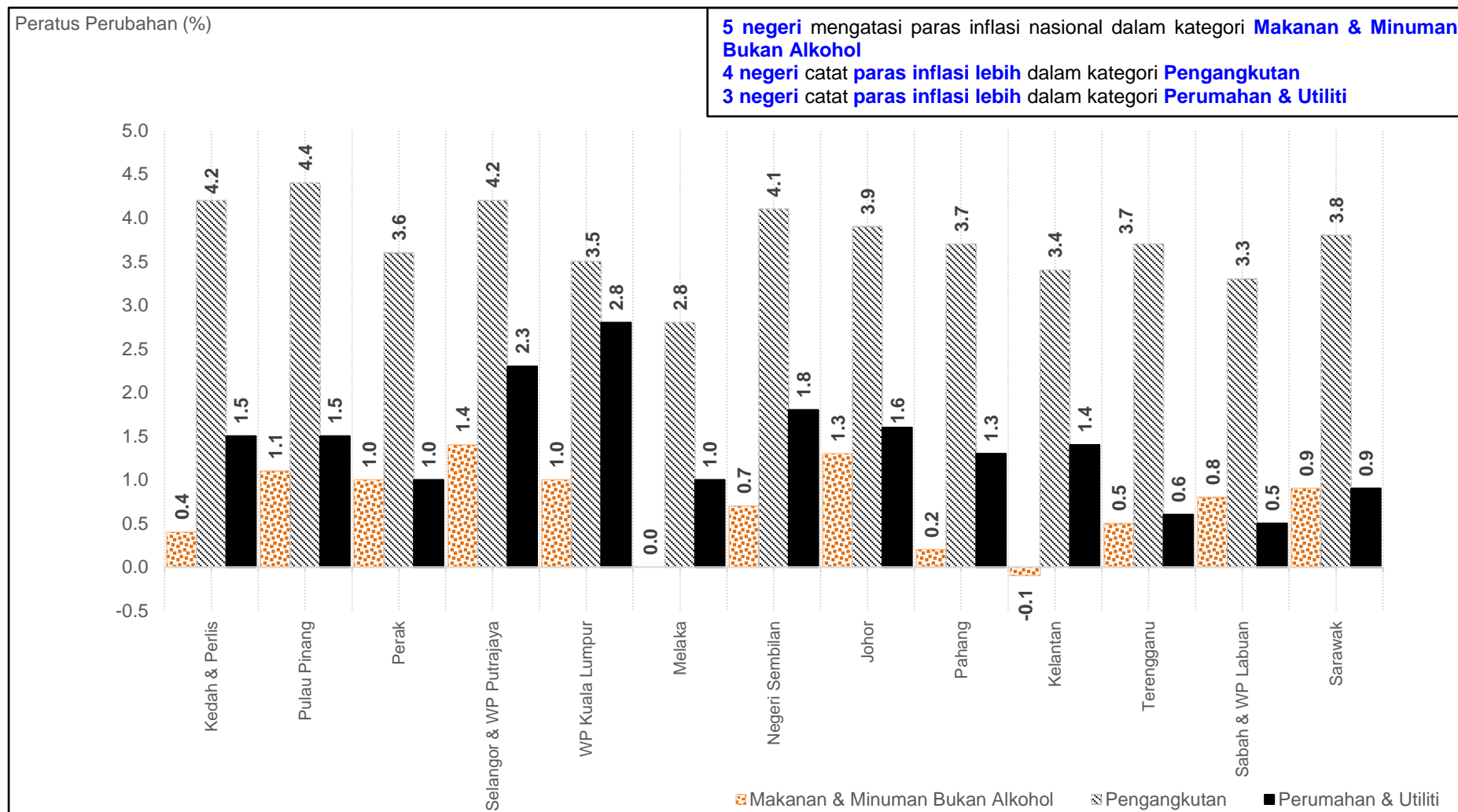

Sumber: Jabatan Perangkaan Malaysia

2.3 IHP (2010=100) KESELURUHAN DAN KUMPULAN UTAMA TERPILIH MENGIKUT KATEGORI PERBELANJAAN PERATUS PERUBAHAN JANUARI 2020/2019

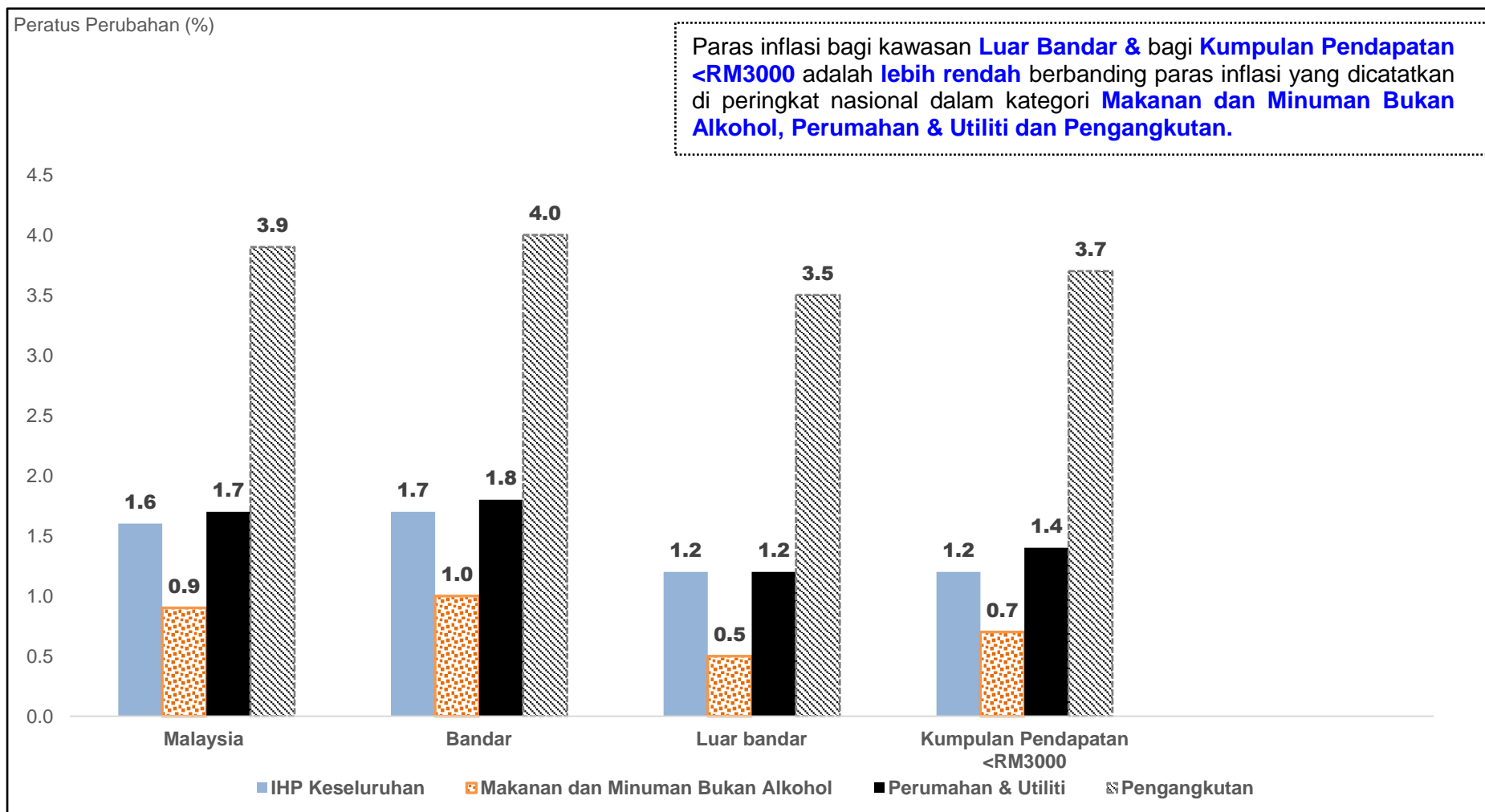

Sumber: Jabatan Perangkaan Malaysia

2.4 PERBANDINGAN WAJARAN KELAS PERBELANJAAN YANG DIGUNAKAN DALAM IHP, MALAYSIA MENGIKUT KUMPULAN UTAMA TERPILIH (PADA HARGA DISEMBER 2017)

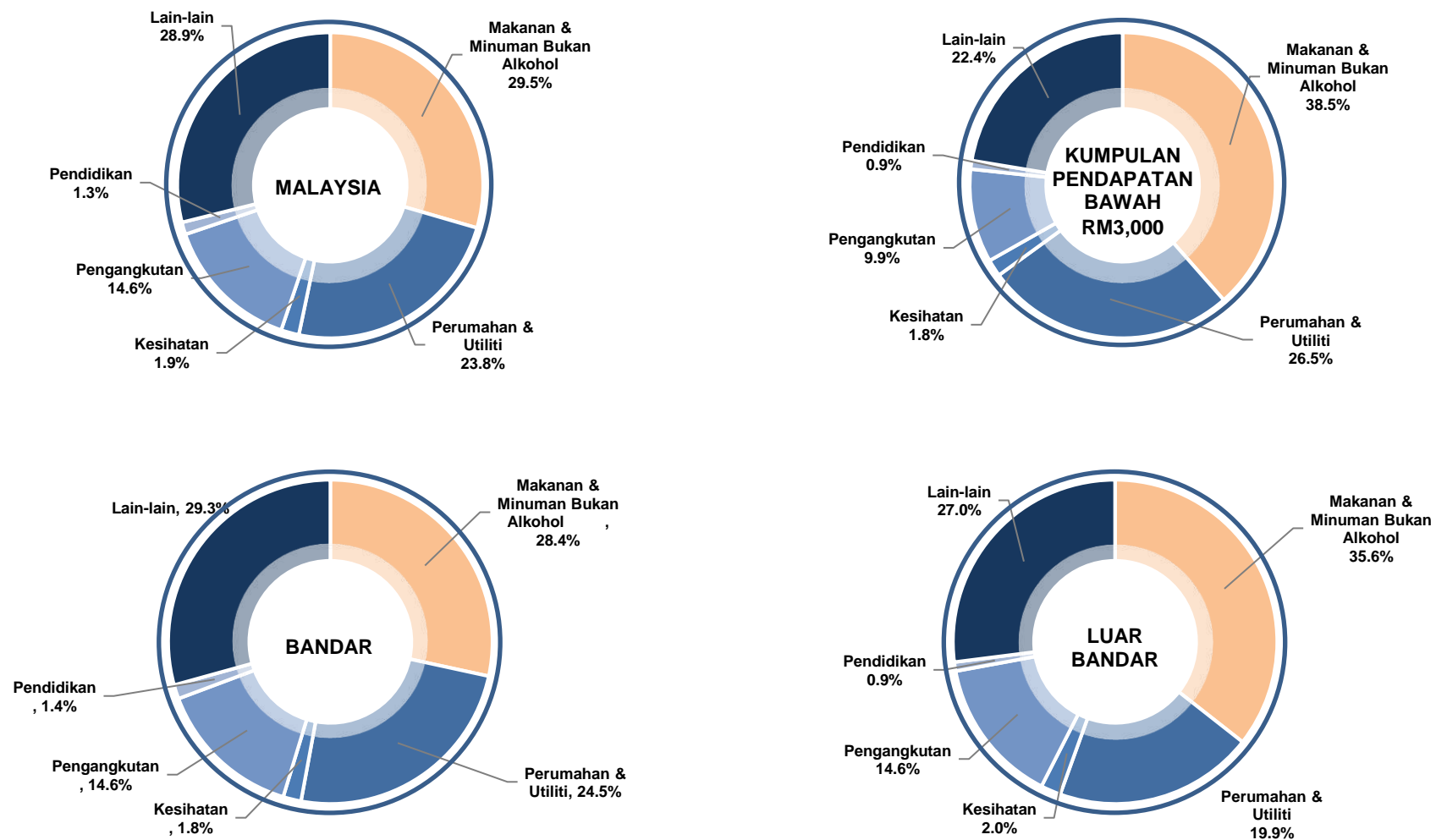

Sumber: Jabatan Perangkaan Malaysia

2.5 PERBELANJAAN PENGGUNAAN ISI RUMAH BULANAN PURATA, MALAYSIA

PERBELANJAAN PENGGUNAAN ISI RUMAH BULANAN PURATA	(RM)			PERATUS PERBELANJAAN (%)		
	2009/10	2014	2016	2009/10	2014	2016
Makanan dan minuman bukan alkohol	444	676	726	20.3	18.9	18.0
<i>Beras</i>	42	42	44	1.9	1.2	1.1
<i>Roti dan bijirin lain</i>	53	89	97	2.4	2.5	2.4
<i>Daging</i>	64	101	104	2.9	2.8	2.6
<i>Ikan dan makanan laut</i>	98	150	158	4.5	4.2	3.9
<i>Susu, keju dan telur</i>	38	56	59	1.8	1.6	1.5
<i>Minyak dan lemak</i>	13	17	22	0.6	0.5	0.5
<i>Buah-buahan</i>	26	39	48	1.2	1.1	1.2
<i>Sayur-sayuran</i>	47	80	84	2.1	2.2	2.1
<i>Gula, jem, madu, coklat dan manisan</i>	13	23	25	0.6	0.6	0.6
<i>Keluaran makanan t.t.t.l</i>	20	36	43	0.9	1.0	1.1
<i>Kopi, teh, koko dan minuman bukan alkohol</i>	29	43	43	1.3	1.2	1.1
Minuman alkohol dan tembakau	48	83	98	2.2	2.3	2.4
Pakaian dan kasut	75	124	136	3.4	3.5	3.4
Perumahan, air, elektrik, gas dan bahan api lain	495	853	969	22.6	23.9	24.0
Hiasan, perkakasan dan penyelenggaraan isi rumah	89	137	168	4.1	3.8	4.2
Kesihatan	29	59	75	1.3	1.6	1.9
Pengangkutan	327	523	553	14.9	14.6	13.7
Komunikasi	124	189	203	5.6	5.3	5.0
Perkhidmatan rekreasi dan kebudayaan	101	174	200	4.6	4.9	5.0
Pendidikan	31	41	54	1.4	1.1	1.3
Restoran dan hotel	239	454	540	10.9	12.7	13.4
<i>Perbelanjaan makanan di luar rumah</i>	194	365	430	8.9	10.2	10.7
<i>Perbelanjaan minuman di luar rumah</i>	39	75	87	1.8	2.1	2.1
<i>Perkhidmatan penginapan dan lain-lain</i>	6	14	23	0.3	0.4	0.6
Pelbagai barangan dan perkhidmatan	190	266	312	8.7	7.4	7.7
Perbelanjaan penggunaan isi rumah bulanan purata	2,190	3,578	4,033	100.0	100.0	100.0

Sumber: Laporan Penyiasatan Perbelanjaan Isi Rumah 2016, Jabatan Perangkaan Malaysia

**2.6 IHP (2010=100) MENGIKUT 12 KUMPULAN UTAMA, MALAYSIA
PERATUS PERUBAHAN TAHUN KE TAHUN**

	(%)									
12 KUMPULAN UTAMA	2011	2012	2013	2014	2015	2016	2017	2018	2019	2020 (Januari)
Makanan & Minuman Bukan Alkohol	4.8	2.7	3.6	3.3	3.6	3.9	4.0	1.6	1.7	0.9
Minuman Alkohol & Tembakau	4.6	0.4	6.0	11.6	13.5	17.2	0.2	-0.1	1.5	0.1
Pakaian & Kasut	-0.2	-0.6	-0.6	-0.2	0.5	-0.4	-0.3	-2.0	-2.0	-1.2
Perumahan, Air, Elektrik, Gas & Bahan Api Lain	1.8	1.6	1.7	3.4	2.5	2.4	2.2	2.0	1.9	1.7
Hiasan, Perkakasan & Penyelenggaraan Isi Rumah	1.8	2.0	1.5	1.0	2.7	2.4	2.1	0.3	1.4	1.2
Kesihatan	2.7	2.0	1.9	2.9	4.5	2.7	2.5	0.8	0.7	1.4
Pengangkutan	4.4	0.7	2.0	4.9	-4.5	-4.6	13.2	1.6	-3.1	3.9
Komunikasi	-0.3	-0.6	-0.7	-0.7	1.9	-1.5	-0.4	-1.7	0.4	1.5
Perkhidmatan Rekreasi & Kebudayaan	2.0	1.2	0.1	1.5	1.7	2.5	1.9	-0.4	0.7	0.9
Pendidikan	2.2	2.4	2.4	2.4	2.4	2.1	1.7	1.1	1.4	1.7
Restoran & Hotel	5.9	2.9	2.5	4.7	4.1	2.8	2.5	1.6	1.2	1.1
Pelbagai Barangan & Perkhidmatan	2.4	2.0	0.3	0.7	4.1	2.9	1.2	-1.4	0.4	2.5
IHP Keseluruhan	3.2	1.6	2.1	3.2	2.1	2.1	3.7	1.0	0.7	1.6

Sumber: Jabatan Perangkaan Malaysia

**2.7 IHP (2010=100) MENGIKUT KUMPULAN UTAMA TERPILIH, MALAYSIA
PERATUS PERUBAHAN TAHUN KE TAHUN**

		(%)											
TAHUN	KUMPULAN	JAN	FEB	MAC	APR	MEI	JUN	JUL	OGOS	SEP	OKT	NOV	DIS
2015	IHP - Keseluruhan	1.0	0.1	0.9	1.8	2.1	2.5	3.3	3.1	2.6	2.5	2.6	2.7
	Makanan & Minuman Bukan Alkohol	2.8	2.7	2.3	3.1	3.5	3.4	3.8	4.2	4.3	4.7	4.1	4.6
	Perumahan, Air, Elektrik, Gas & Bahan Api Lain	2.1	2.4	1.9	2.3	2.6	2.5	2.5	2.7	2.7	2.7	2.5	2.5
	Pengangkutan	-6.0	-11.8	-4.9	-4.8	-4.7	-1.4	1.6	-1.2	-3.8	-5.7	-5.2	-6.2
2016	IHP - Keseluruhan	3.5	4.2	2.6	2.1	2.0	1.6	1.1	1.5	1.5	1.4	1.8	1.8
	Makanan & Minuman Bukan Alkohol	3.9	4.8	5.0	4.2	4.1	4.2	3.8	3.5	3.0	2.5	3.8	3.7
	Perumahan, Air, Elektrik, Gas & Bahan Api Lain	3.1	2.6	3.1	2.6	2.4	2.4	2.4	2.1	2.1	2.1	2.1	2.1
	Pengangkutan	0.6	3.6	-8.2	-5.5	-5.6	-8.5	-9.9	-6.7	-5.5	-5.5	-1.5	-0.6
2017	IHP - Keseluruhan	3.2	4.5	5.1	4.4	3.9	3.6	3.2	3.7	4.3	3.7	3.4	3.5
	Makanan & Minuman Bukan Alkohol	4.0	4.3	4.1	4.1	4.4	4.3	4.2	4.3	4.6	4.4	4.0	4.1
	Perumahan, Air, Elektrik, Gas & Bahan Api Lain	1.9	2.2	2.1	2.2	2.2	2.2	2.2	2.4	2.4	2.4	2.2	2.2
	Pengangkutan	8.3	17.9	23.0	16.7	13.1	10.5	7.7	11.7	15.8	12.1	10.8	11.5
2018	IHP - Keseluruhan	2.7	1.4	1.3	1.4	1.8	0.8	0.9	0.2	0.3	0.6	0.2	0.2
	Makanan & Minuman Bukan Alkohol	3.8	3.0	2.8	2.6	2.2	0.8	0.7	0.4	0.5	1.2	1.1	0.7
	Perumahan, Air, Elektrik, Gas & Bahan Api Lain	2.2	2.0	2.0	2.0	2.1	1.5	2.0	2.0	2.1	2.1	2.0	2.0
	Pengangkutan	5.7	-0.3	-1.5	0.4	3.8	5.5	6.7	2.1	0.3	0.8	-2.3	-2.0
2019	IHP - Keseluruhan	-0.7	-0.4	0.2	0.2	0.2	1.5	1.4	1.5	1.1	1.1	0.9	1.0
	Makanan & Minuman Bukan Alkohol	1.0	1.0	1.1	1.1	1.2	2.3	2.4	2.6	2.2	1.8	1.5	1.7
	Perumahan, Air, Elektrik, Gas & Bahan Api Lain	2.0	2.0	2.0	2.0	1.8	2.3	1.9	1.8	1.6	1.6	1.7	1.7
	Pengangkutan	-7.8	-6.8	-3.0	-2.6	-2.5	-2.1	-1.9	-2.1	-2.2	-2.3	-2.4	-1.9
2020	IHP - Keseluruhan	1.6											
	Makanan & Minuman Bukan Alkohol	0.9											
	Perumahan, Air, Elektrik, Gas & Bahan Api Lain	1.7											
	Pengangkutan	3.9											

Sumber: Jabatan Perangkaan Malaysia

2.8 PERBANDINGAN IHP ANTARA MALAYSIA DENGAN NEGARA TERPILIH BAGI BULAN DISEMBER 2019

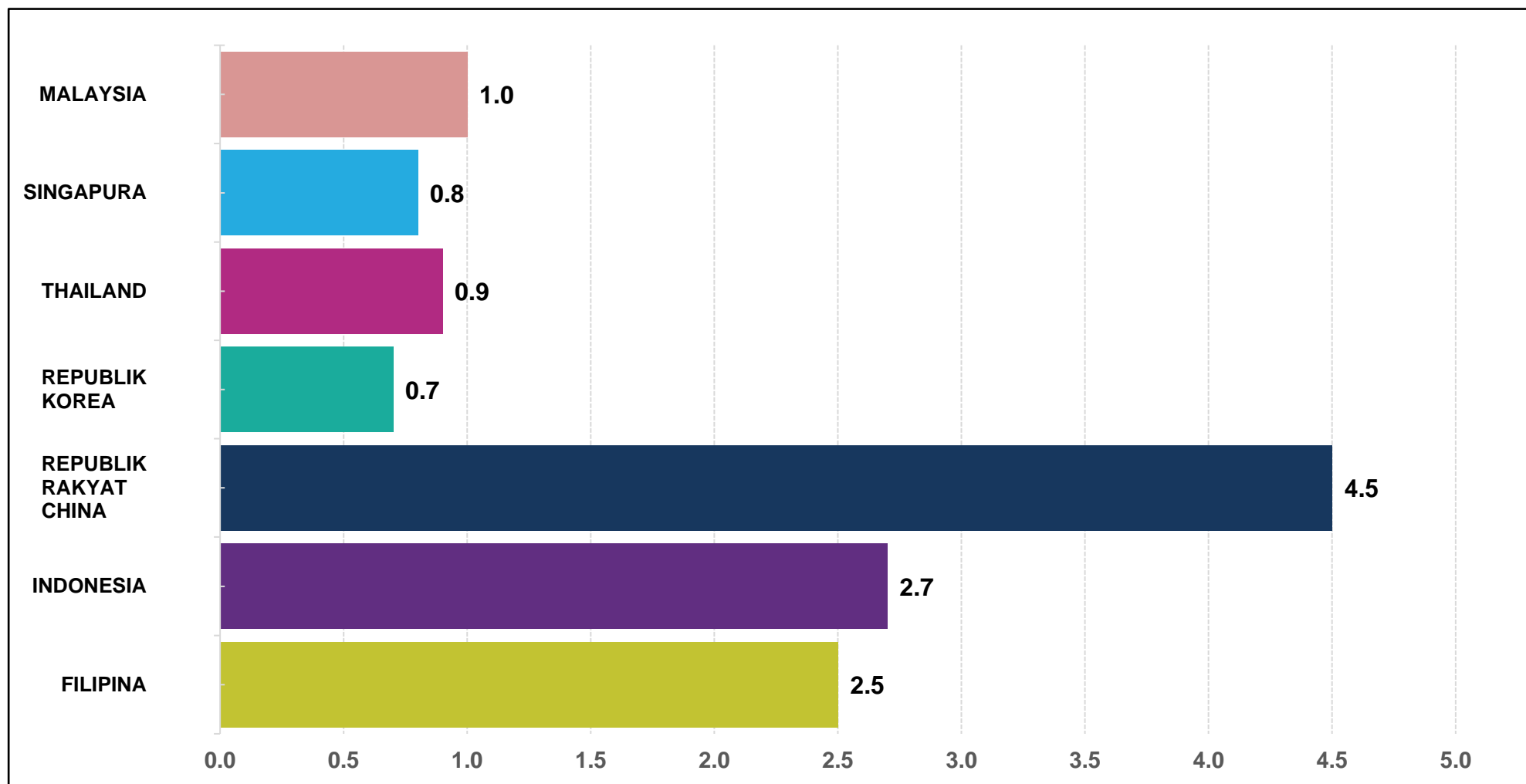

Sumber: Pelbagai Jabatan Perangkaan di setiap Negara (NSO)



3.0

PENDAFTARAN SYARIKAT



3.1 PENDAFTARAN SYARIKAT, PERNIAGAAN DAN PERKONGSIAN LIABILITI TERHAD

TAHUN	SYARIKAT			PERNIAGAAN	PERKONGSIAN LIABILITI TERHAD
	TEMPATAN	ASING	JUMLAH		
2012	1,013,449	4,492	1,017,941	4,971,483	-
2013	1,059,698	4,564	1,064,262	5,301,378	1,433
2014	1,108,842	4,623	1,113,465	5,634,101	3,773
2015	1,155,384	4,680	1,160,064	5,998,331	6,703
2016	1,198,592	4,727	1,203,319	6,375,051	10,113
2017	1,246,423	4,767	1,251,190	6,859,080	14,367
2018	1,293,715	4,803	1,298,518	7,279,636	18,797
2019	1,337,079	4,844	1,341,920	7,642,241	22,740
2020 (Januari)	1,344,302	4,847	1,349,149	7,673,238	23,143

*Nota :

Perkongsian liabiliti terhad merupakan satu perniagaan alternatif yang dikawal selia di bawah Akta Perkongsian Liabiliti Terhad 2012 yang menggabungkan ciri-ciri syarikat dan konvensional

Sumber: Suruhanjaya Syarikat Malaysia

3.2 PENDAFTARAN SYARIKAT MENGIKUT KATEGORI

TAHUN	TEMPATAN	SENDIRIAN BERHAD DENGAN SAHAM	AWAM BERHAD DENGAN JAMINAN	AWAM BERHAD DENGAN SAHAM	TIDAK TERHAD	LAIN- LAIN	ASING
2012	45,366	45,249	117	0	0	0	75
2013	46,249	46,157	91	0	1	0	72
2014	49,144	49,040	102	0	2	0	59
2015	45,601	45,502	99	0	0	0	57
2016	43,208	43,116	92	0	0	0	47
2017	47,831	47,763	72	0	0	0	40
2018	47,292	47,214	71	0	0	0	36
2019	46,988	47,216	87	43	0	0	41
2020 (Januari)	3,600	3,580	1	19	0	0	3

Sumber: Suruhanjaya Syarikat Malaysia

3.3 PENDAFTARAN SYARIKAT MENGIKUT SEKTOR PERNIAGAAN

BULAN	PERTANIAN, PERHUTANAN DAN PERIKANAN	PERLOMBONGAN DAN KUARI	PEMBUATAN	PEMBEKALAN PENYAMAN UDARA, ELEKTRIK, GAS, DAN WAP	BEKALAN AIR; PEMBETUNGAN, PENGURUSAN SISA DAN AKTIVITI PEMULIHAN	PEMBINAAN	PERDAGANGAN BORONG DAN RUNCIT; PEMBAIKAN KENDERAAN	PENGANGKUTAN DAN PENYIMPANAN	AKTIVITI PENGINAPAN DAN PERKHIDMATAN MAKANAN	MAKLUMAT DAN KOMUNIKASI	AKTIVITI KEWANGAN DAN INSURANS / TAKAFUL
2012	1,449	994	3,583	86	145	3,084	17,222	1,054	2,343	1,689	2,209
2013	1,331	1,070	4,974	113	174	3,137	16,289	1,158	2,420	1,746	2,369
2014	1,424	1,133	5,967	212	184	4,025	16,089	1,292	2,671	1,942	2,014
2015	1,391	920	5,591	186	192	4,354	13,731	1,193	2,785	2,058	1,665
2016	1,464	690	4,978	169	204	4,127	12,428	1,109	2,673	2,159	1,778
2017	1,457	545	3,775	159	183	4,229	13,448	1,347	2,635	2,616	3,411
2018	1,551	526	3,899	139	249	3,896	13,358	1,460	3,032	2,792	4,206
2019	1,819	830	4,134	196	262	4,431	16,097	1,710	3,866	3,025	5,124
2020 (Januari)	86	53	252	7	20	268	938	111	235	206	287

Sumber: Suruhanjaya Syarikat Malaysia

PENDAFTARAN SYARIKAT MENGIKUT SEKTOR PERNIAGAAN (samb....)

BULAN	AKTIVITI HARTANAH	AKTIVITI PROFESIONAL, SAINTIFIK DAN TEKNIKAL	AKTIVITI PENTADBIRAN DAN PERKHIDMATAN SOKONGAN	PENTADBIRAN AWAM DAN PERTAHANAN; KESELAMATAN WAJIB SOSIAL	PENDIDIKAN	KESIHATAN MANUSIA DAN AKTIVITI KERJA SOSIAL	KESENIAN, HIBURAN DAN REKREASI	AKTIVITI PERKHIDMATAN YANG LAIN	AKTIVITI ISI RUMAH SEBAGAI MAJIKAN; BARANGAN DAN PERKHIDMATAN YANG DIBEZAKAN MENGHASILKAN AKTIVITI ISI RUMAH UNTUK KEGUNAAN PERIBADI	AKTIVITI ORGANISASI DAN BADAN LUAR WILAYAH
2012	2,105	3,864	2,437	343	536	552	293	1,976	2	0
2013	3,375	4,036	2,532	424	570	529	324	840	5	0
2014	3,284	3,885	2,420	531	579	615	401	935	5	0
2015	2,851	3,653	2,213	359	657	676	416	737	2	0
2016	2,767	3,610	2,224	431	681	620	409	718	4	0
2017	3,398	4,455	2,979	325	783	610	446	1,029	8	0
2018	3,179	4,609	3,243	365	854	685	426	1,224	10	0
2019	3,575	5,741	3,980	387	1,008	993	492	1,438	23	0
2020 (Januari)	192	370	265	23	101	64	25	97	1	0

Sumber: Suruhanjaya Syarikat Malaysia

3.4 JUMLAH PEMERIKSAAN KE ATAS SYARIKAT DAN PERNIAGAAN

BULAN	SYARIKAT	PERNIAGAAN	PERKONGSIAN LIABILITI TERHAD	JUMLAH KESELURUHAN
2012	445,670	454,101	0	899,771
2013	584,719	330,234	0	914,953
2014	553,961	545,885	0	1,099,846
2015	623,617	387,455	2,943	1,014,122
2016	799,559	448,235	148	1,247,942
2017	434,455	412,504	263	847,222
2018	788,093	574,210	15,486	1,377,789
2019	489,105	482,733	17,774	989,612
2020 (Januari)	28,262	45,007	1,080	74,349

Sumber: Suruhanjaya Syarikat Malaysia

3.5 BILANGAN PEMBUBARAN SYARIKAT DAN PENAMATAN PERNIAGAAN

TAHUN	SYARIKAT (DIBUBARKAN)			PERNIAGAAN (DITAMATKAN PADA AKHIR TEMPOH)
	TEMPATAN	ASING	JUMLAH SYARIKAT	
2012	16,303	28	16,331	1,838,936
2013	13,788	24	13,812	1,857,097
2014	11,102	23	11,125	1,884,063
2015	7,083	0	7,083	1,917,389
2016	20,192	0	20,192	1,945,101
2017	29,402	0	29,402	1,990,581
2018	20,410	2	20,412	2,017,018
2019	27,033	0	27,033	2,043,474
2020 (Januari)	2,003	0	2,003	2,045,808

Sumber: Suruhanjaya Syarikat Malaysia

3.6 BILANGAN KES PENDAKWAAN

TAHUN	SYARIKAT		PERNIAGAAN	
	JUMLAH KES DIDAKWA	JUMLAH KES SELESAI	JUMLAH KES DIDAKWA	JUMLAH KES SELESAI
2012	10,509	7,100	405	308
2013	11,845	5,362	413	197
2014	32,650	13,878	330	561
2015	10,246	11,200	278	198
2016	14,731	8,324	227	153
2017	9,990	8,457	157	187
2018	7,535	6,240	156	112
2019	5,703	6,203	79	137
2020 (Januari)	475	454	12	19

Sumber: Suruhanjaya Syarikat Malaysia

3.7 BILANGAN SYARIKAT YANG MENDAFTAR DENGAN SSM BAGI TAHUN 2020

BULAN	PERNIAGAAN PASAR MALAM	PERNIAGAAN STESYEN MINYAK	PERUNCITAN	RESTORAN	JUMLAH
Jan	29	6	144	57	236
Feb	21	3	93	34	151
Mac	26	2	125	52	205
April	43	4	175	62	284
Mei	41	4	138	55	238
Jun	31	2	121	44	198
Julai	52	4	167	74	297
Ogos	49	5	165	78	297
Sept	36	3	154	61	254
Okt	38	4	152	55	249
Nov	30	3	175	55	263
Dis	29	4	130	54	217
JUMLAH	425	44	1,739	681	2,889

Sumber: Suruhanjaya Syarikat Malaysia
Data dikemaskini sehingga 31 Disember 2019

3.8 PERNIAGAAN TERPILIH YANG BERDAFTAR DENGAN SSM MENGIKUT NEGERI BAGI JANUARI 2020

NEGERI	PERNIAGAAN PASAR MALAM		PERNIAGAAN STESYEN MINYAK		PERUNCITAN		RESTORAN	
	PERKONGSIAN	MILIKAN TUNGGAL	PERKONGSIAN	MILIKAN TUNGGAL	PERKONGSIAN	MILIKAN TUNGGAL	PERKONGSIAN	MILIKAN TUNGGAL
Johor	61	429	0	4	119	825	23	74
Kedah	13	220	0	1	86	913	2	24
Kelantan	3	101	0	3	46	903	3	29
Kuala Lumpur	32	195	0	2	124	865	10	50
Melaka	27	223	0	0	28	210	3	7
Negeri Sembilan	8	192	0	0	52	493	1	16
Pahang	16	242	0	0	53	526	2	13
Perak	36	371	0	0	101	825	5	25
Perlis	1	76	0	0	5	149	0	0
Pulau Pinang	39	219	0	0	82	586	10	25
Selangor	62	510	0	4	282	2,393	20	142
Terengganu	10	144	0	0	30	492	1	17
JUMLAH	308	2,922	0	14	1,008	9,180	80	422

Sumber: Suruhanjaya Syarikat Malaysia
Data dikemaskini sehingga 31 Januari 2020

4.0

PENDAFTARAN HARTA INTELEK

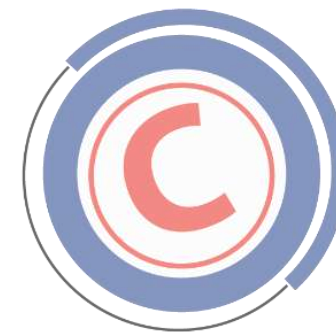

4.1 JUMLAH PERMOHONAN DAN PENDAFTARAN HARTA INTELEK DALAM MyIPO SEHINGGA JANUARI 2020

KATEGORI	PERMOHONAN			PENDAFTARAN / GERAN		
	MALAYSIA	LUAR NEGARA	JUMLAH	MALAYSIA	LUAR NEGARA	JUMLAH
Cap Dagangan	343,462	408,117	751,579	162,747	306,720	469,467
Paten	20,203	154,186	174,389	5,473	68,034	73,507
Reka Bentuk Perindustrian	12,672	20,451	33,123	10,190	18,172	28,362
Petunjuk Geografi	118	14	132	79	7	86

Sumber : Perbadanan Harta Intelek Malaysia.

Nota : Kumulatif data sejak tahun 1983

4.2 PERMOHONAN DAN PENDAFTARAN PATEN

BULAN	PERMOHONAN			GERAN		
	MALAYSIA	ASING	JUMLAH	MALAYSIA	ASING	JUMLAH
2013	1,269	6,081	7,350	305	2,386	2,691
2014	1,439	6,321	7,760	381	2,381	2,762
2015	1,375	6,532	7,907	360	2,548	2,908
2016	1,219	6,176	7,395	373	2,980	3,353
2017	1,300	5,978	7,278	474	4,653	5,127
2018	1,248	6,245	7,493	527	3,855	4,382
2019	1,182	6,561	7,743	655	3,558	4,213
2020 (Januari)	59	493	552	67	304	371

Sumber : Perbadanan Harta Intelek Malaysia

4.3 PEMBERIAN PATEN YANG DIDAFTAR MENGIKUT BIDANG TEKNOLOGI

TAHUN/ BULAN	KEPERLUAN MANUSIA	PELAKSANAAN OPERASI & PENGANGKUTAN	KIMIA & LOGAM	TEKSTIL & KERTAS	TEKNOLOGI BINAAN TETAP	KEJURUTERAAN MEKANIKAL, CAHAYA, HABA, SENJATA & LETUPAN	FIZIK	ELEKTRIK	JUMLAH
2013	523	393	840	36	98	108	315	378	2,691
2014	538	430	729	27	154	150	331	403	2,762
2015	542	494	642	25	161	198	352	494	2,908
2016	688	472	1,045	36	183	170	304	455	3,353
2017	1,103	852	1,526	44	265	287	460	590	5,127
2018	798	749	895	50	327	336	541	686	4,382
2019	868	644	1,292	43	235	175	412	544	4,213
2020 (Januari)	72	48	116	4	36	27	34	34	371

Sumber : Perbadanan Harta Intelek Malaysia

4.4 PERMOHONAN DAN PENDAFTARAN CAP DAGANGAN

TAHUN/ BULAN	PERMOHONAN			PENDAFTARAN		
	MALAYSIA	ASING	JUMLAH	MALAYSIA	ASING	JUMLAH
2013	14,705	17,520	32,225	9,777	17,202	26,979
2014	15,400	19,171	34,571	10,467	16,961	27,428
2015	15,940	19,983	35,923	10,529	18,271	28,800
2016	18,527	20,580	39,107	12,686	20,120	32,806
2017	19,481	21,612	41,093	12,977	20,248	33,225
2018	19,863	23,793	43,656	13,804	20,762	34,566
2019	22,485	24,045	46,530	7,795	11,686	19,481
2020 (Januari)	931	1,372	2,303	806	1,603	2,409

Sumber : Perbadanan Harta Intelek Malaysia

4.5 PERMOHONAN DAN PENDAFTARAN REKA BENTUK PERINDUSTRIAN

TAHUN/ BULAN	PERMOHONAN			PENDAFTARAN		
	MALAYSIA	ASING	JUMLAH	MALAYSIA	ASING	JUMLAH
2013	679	1,374	2,053	698	1,303	2,001
2014	827	1,055	1,882	532	1,359	1,891
2015	627	1,135	1,762	418	883	1,301
2016	701	929	1,630	641	1,259	1,900
2017	517	1,297	1,814	499	880	1,379
2018	528	1,317	1,845	405	1,070	1,475
2019	574	1,330	1,904	337	901	1,238
2020 (Januari)	22	101	123	13	34	47

Sumber : Perbadanan Harta Intelek Malaysia.

4.6 PERMOHONAN DAN PENDAFTARAN PETUNJUK GEOGRAFI

TAHUN/ BULAN	PERMOHONAN			PENDAFTARAN		
	MALAYSIA	ASING	JUMLAH	MALAYSIA	ASING	JUMLAH
2013	10	0	10	0	0	0
2014	27	1	28	25	0	25
2015	29	2	31	11	2	13
2016	5	0	5	14	0	14
2017	2	1	3	5	0	5
2018	4	0	4	5	0	5
2019	4	5	9	1	0	1
2020 (Januari)	1	0	1	1	0	1

Sumber : Perbadanan Harta Intelek Malaysia

4.7 STATISTIK HAKCIPTA SUKARELA

TAHUN	SASTERA	SENI	FILEM	MUZIK	RAKAMAN BUNYI	TERBITAN	SIARAN	JUMLAH
2013	779	301	26	33	56	21	0	1,216
2014	1,623	360	211	32	69	54	0	2,349
2013	779	301	26	33	56	21	0	1,216
2015	2,262	462	65	36	44	13	0	2,882
2016	2,875	713	133	62	87	44	0	3,914
2017	4,741	741	194	54	101	76	0	5,907
2018	5,466	1,052	234	90	118	118	0	7,078
2019	7,201	1,141	263	81	80	73	0	8,839
2020 (Januari)	278	19	7	0	2	26	0	332

Sumber : Perbadanan Harta Intelek Malaysia

5.0

PERDAGANGAN DALAM NEGERI



5.1 PERLESENAN WRT/PERDAGANGAN PENGEDARAN

5.1.1 PERMOHONAN BAHARU & PEMBAHARUAN WRT YANG DILULUSKAN MENGIKUT JENIS PERNIAGAAN BAGI JANUARI 2020

BULAN	BARANGAN INDUSTRI		BARANGAN AM		BARANGAN MAKANAN & MINUMAN		RESTORAN		SPECIALTY STORE		JUMLAH
	B	P	B	P	B	P	B	P	B	P	
Jan	0	0	0	0	0	0	0	0	0	0	0
Feb	*	*	*	*	*	*	*	*	*	*	*
Mac	*	*	*	*	*	*	*	*	*	*	*
April	*	*	*	*	*	*	*	*	*	*	*
Mei	*	*	*	*	*	*	*	*	*	*	*
Jun	*	*	*	*	*	*	*	*	*	*	*
Julai	*	*	*	*	*	*	*	*	*	*	*
Ogos	*	*	*	*	*	*	*	*	*	*	*
Sept	*	*	*	*	*	*	*	*	*	*	*
Okt	*	*	*	*	*	*	*	*	*	*	*
Nov	*	*	*	*	*	*	*	*	*	*	*
Dis	*	*	*	*	*	*	*	*	*	*	*
JUMLAH	0	0	0	0	0	0	0	0	0	0	0
JUMLAH KESELURUHAN	0	0	0	0	0	0	0	0	0	0	0

Sumber: Bahagian Perdagangan Dalam Negeri

Nota : B : Permohonan Baharu P : Permohonan Pembaharuan

**5.1.2 JUMLAH KELULUSAN KEPADA SYARIKAT ASING YANG MENJALANKAN PERNIAGAAN DALAM FORMAT
HYPERMARKET, SUPERSTORE DAN DEPARTMENTAL STORE SEHINGGA JANUARI 2020**

PENGUSAHA	HYPERMARKET	SUPERSTORE	DEPARTMENTAL STORE	SPECIALTY STORE	DISTRIBUTION CENTRE	JUMLAH
AEON	-	2	37	-	-	39
AEON BIG	25	1	-	-	-	26
GIANT	37	51	-	-	4	92
TESCO	45	18	-	-	2	65
LULU	5	-	-	-	-	5
TF VALUE – MART	24	10	-	-	-	34
HANIFFA	-	-	3	-	-	3
HOME PRODUCT	-	-	-	5	-	5
IKANO	-	-	-	4	-	4
ICJ	-	-	5	-	-	5
JUMLAH	136	82	45	9	0	278

Sumber: Bahagian Perdagangan Dalam Negeri

5.1.3 JUMLAH KELULUSAN KEPADA SYARIKAT ASING YANG MENJALANKAN PERNIAGAAN DALAM FORMAT HYPERMARKET, SUPERSTORE DAN DEPARTMENTAL STORE SEHINGGA JANUARI 2020

PENGUSAHA	BEROPERASI	BELUM BEROPERASI	JUMLAH
<u>HYPERMARKET</u>			
AEON BIG	22	3	25
GIANT	37	0	37
TESCO	45	0	45
LULU	2	3	5
TF VALUE - MART	24	0	24
JUMLAH	130	6	136
<u>SUPERSTORE</u>			
AEON BIG	0	1	1
AEON	0	2	2
GIANT	50	1	51
TESCO	15	3	18
TF VALUE - MART	10	0	10
JUMLAH	75	7	82
<u>DEPARTMENTAL STORE</u>			
AEON	34	3	37
ICJ	5	0	5
HANIFFA	3	0	3
JUMLAH	42	3	45
<u>SPECIALTY STORE (saiz >5,000 mps)</u>			
HOME PRODUCT	4	1	5
IKANO	4	0	4
JUMLAH	8	1	9

Sumber: Bahagian Perdagangan Dalam Negeri

5.2 PERLESENAN FRANCAIS

5.2.1 BILANGAN PERMOHONAN DILULUSKAN DI BAWAH AKTA FRANCAIS 1998 BAGI JANUARI 2020

BILANGAN KELULUSAN BAGI PERMOHONAN					KEBENARAN YANG DILULUSKAN KEPADA PEMBERI FRANCAIS ASING (Sek.54)
BULAN	PEMBERI FRANCAIS (Sek.6)	PEMEGANG FRANCAIS INDUK (Sek.6)	PEMEGANG FRANCAIS KEPADA PEMBERI FRANCAIS ASING (Sek.6 ^a)	JUMLAH	
2000 – 2011	412	52	122	586	231
2012	36	1	17	54	16
2013	46	0	6	52	17
2014	36	4	27	67	25
2015	14	3	31	48	27
2016	15	1	16	32	23
2017	16	1	18	35	21
2018	13	1	26	40	15
2019 (Oktober)	17	3	12	32	31

Sumber: Bahagian Pembangunan Francais

Data dikemaskini pada 31 Oktober 2019

5.2.2 BILANGAN FRANCAISOR MENGIKUT SEKTOR BAGI TAHUN 2020

TAHUN	PUSAT PEMBELAJARAN & ASUHAN KANAK-KANAK	PERKHIDMATAN & PENYELENGGARAAN	PAKAIAN & AKSESORI	MAKANAN	KESIHATAN & RAWATAN KECANTIKAN	KEDAI SERBANEKA & PASARAYA	IT, TELEKOMUNIKASI & ELEKTRIK	LAIN-LAIN PERNIAGAAN	JUMLAH
2011	69	66	71	197	58	16	25	84	586
2012	6	5	3	27	7	1	1	4	54
2013	6	9	1	17	11	0	2	6	52
2014	6	9	7	33	4	0	0	8	67
2015	3	0	3	39	1	1	0	1	48
2016	2	3	4	17	2	2	1	1	32
2017	4	4	1	21	2	0	0	3	33
2018	0	3	0	32	3	0	0	2	40
2019 (Oktober)	2	4	2	21	1	0	0	1	32

Sumber: Bahagian Pembangunan Francais

Data dikemaskini pada 31 Oktober 2019

5.2.3 PENDAFTARAN FRANCAIS MENGIKUT SEKTOR DAN KAUM

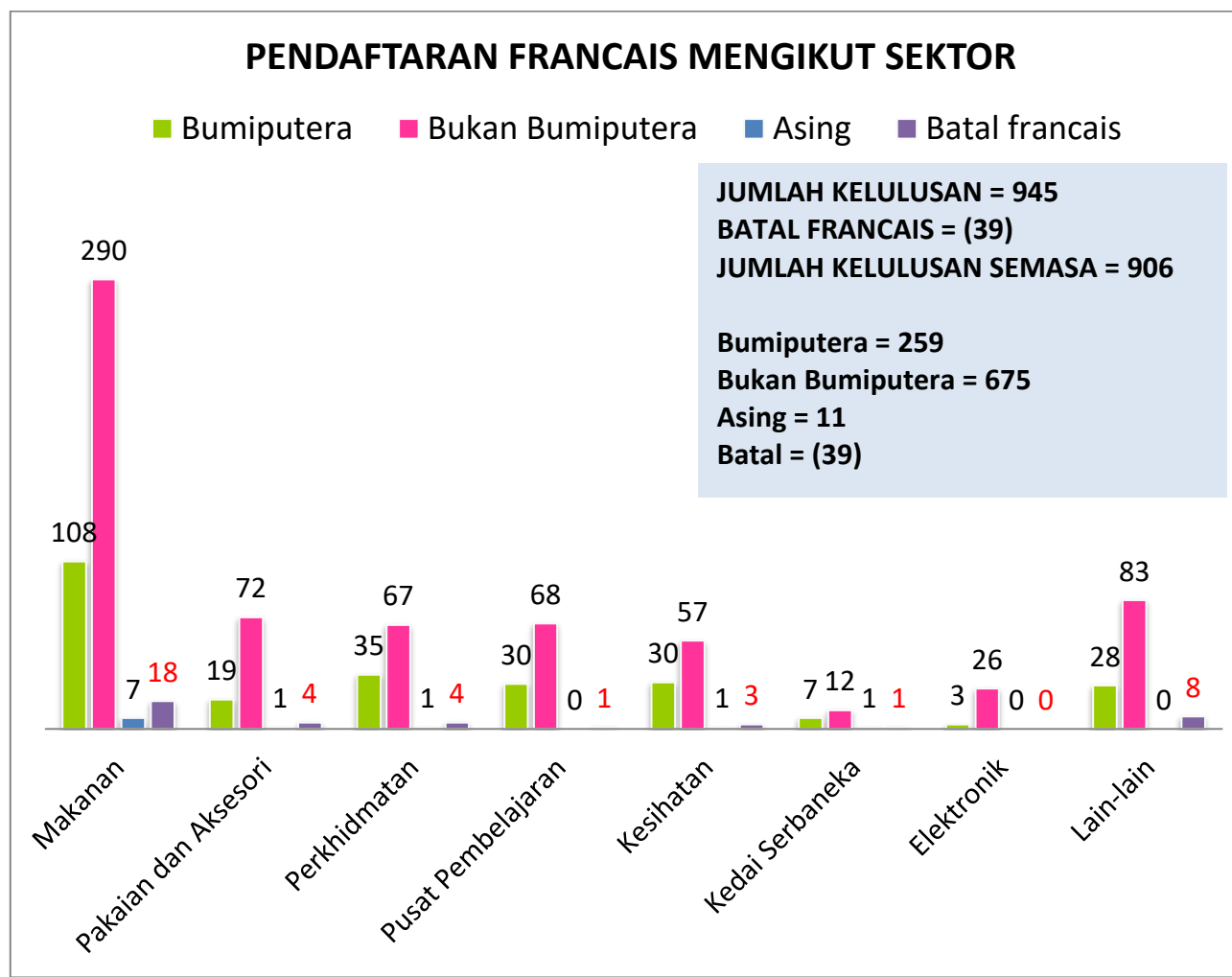

Sumber: Bahagian Pembangunan Francais

Data dikemaskini pada 31 Oktober 2019

5.3 JUALAN LANGSUNG
5.3.1 BILANGAN LESEN JUALAN LANGSUNG YANG SAH TAHUN 2020

PELAN PEMASARAN	MLM	SLM	MO	SL/MO	JUMLAH
2011	399	117	23	17	556
2012	385	98	22	17	522
2013	324	85	22	17	448
2014	309	75	25	15	424
2015	247	60	22	12	341
2016	252	46	18	9	325
2017	288	55	16	8	367
2018	321	54	17	6	398
2019	340	61	18	8	427
2020 (Jan)	334	60	17	7	418

Sumber: Bahagian Perdagangan Dalam Negeri

Nota:

MLM - Multi Level Marketing (Berbilang Tingkat)

SLM - Single Level Marketing (Satu Tingkat)

MO - Mail Order (Pesanan Pos)

SL/MO - Single Level, Mail Order

5.3.2 BILANGAN SYARIKAT YANG TELAH MENGHANTAR BORANG MAKLUMAT SYARIKAT (BMS) SERTA JUMLAH JUALAN TAHUNAN BAGI TAHUN 2015-2020

TAHUN	JENIS	MLM	SLM	SL/MO	JUMLAH
2015	Bil. Syarikat Yang Menghantar BMS	169	43	15	227
	Jumlah Jualan Tahunan (RM Juta)	5,964	5,748	595	12,307
2016	Bil. Syarikat Yang Menghantar BMS	149	37	16	202
	Jumlah Jualan Tahunan (RM Juta)	5,572	8,206	554	14,333
2017	Bil. Syarikat Yang Menghantar BMS	169	31	13	213
	Jumlah Jualan Tahunan (RM Juta)	6,199	6,812	639	13,652
2018	Bil. Syarikat Yang Menghantar BMS	140	21	14	175
	Jumlah Jualan Tahunan (RM Juta)	5,705	9,577	617	15,900
2019	Bil. Syarikat Yang Menghantar BMS	146	16	10	172
	Jumlah Jualan Tahunan (RM Juta)	3,166	14,243	525	17,934
2020 (Sehingga 31 Januari 2020)	Bil. Syarikat Yang Menghantar BMS	3	0	0	3
	Jumlah Jualan Tahunan (RM Juta)	6,323	0.00	0.00	6,323

Sumber: Bahagian Perdagangan Dalam Negeri

5.4 STATISTIK PERMOHONAN DAN PEMBAHARUAN EJEN PEMILIKAN SEMULA (EPS) SEHINGGA JANUARI 2020

BIL	NEGERI	PERMOHONAN	LULUS	PEMBAHARUAN PERMIT
1	WP Putrajaya	65	12	23
2	WP Kuala Lumpur	55	23	28
3	Selangor	29	10	0
4	Melaka	8	2	3
5	Pahang	10	6	4
6	Pulau Pinang	17	6	13
7	Perak	36	10	17
8	Perlis	2	1	2
9	Negeri Sembilan	17	5	8
10	Terengganu	2	1	1
11	Kelantan	39	15	18
12	Sabah	44	18	15
13	Sarawak	26	7	13
14	WP Labuan	2	2	3
15	Kedah	10	2	7
16	Johor	66	35	27
JUMLAH		428	155	182

Sumber: Bahagian Perdagangan Dalam Negeri

5.5 PEMBANGUNAN PERNIAGAAN

5.5.1 BILANGAN SYARIKAT PKS BERDAFTAR SEHINGGA JANUARI 2020

KATEGORI / TAHUN	MAKANAN & MINUMAN	PERKHIDMATAN	KECANTIKAN & KESIHATAN	FESYEN	AKSESORI & KRAF	KELENGKAPAN RUMAH	PERNIAGAAN AGRO	JUMLAH
2010	43	2	10	3	4	4	3	69
2011	55	2	10	1	1	4	-	73
2012	68	1	1	2	1	-	1	74
2013	72	26	18	-	2	7	1	126
2014	14	68	1	-	-	-	-	83
2015	31	103	1	-	-	3	-	138
2016	122	18	12	5	2	1	4	164
2017	194	3	40	2	6	4	12	261
2018	200	4	32	6	11	18	12	283
2019	221	15	34	9	6	8	9	302
2020 (Januari)	11	-	1	1	1	-	-	14
JUMLAH	1,031	242	160	29	34	49	42	1,587

Sumber: Bahagian Pembangunan Perniagaan

PKS - Perusahaan Kecil Sederhana

SKU - Stock Keeping Unit (SKU)

5.5.2 STATISTIK PENDAFTARAN LOGO BUATAN MALAYSIA SEHINGGA JANUARI 2020

TAHUN	JUMLAH PERMOHONAN	JUMLAH SKU YANG DIPOHON	JUMLAH SKU YANG DILULUSKAN
2010	21	499	485
2011	42	234	112
2012	41	1,268	1,057
2013	32	512	479
2014	70	2,779	2,557
2015	105	2,714	2,609
2016	48	795	753
2017	171	2,294	1,919
2018	194	2,801	1,821
2019	236	2,311	1,527
2020 (Januari)	33	327	388
JUMLAH	993	16,534	13,707

Sumber: Bahagian Pembangunan Perniagaan

PKS - Perusahaan Kecil Sederhana
SKU - *Stock Keeping Unit (SKU)*

5.6 PETROLEUM

5.6.1 HARGA JUALAN RUNCIT PRODUK PETROL (RON 97), PETROL (RON 95) DAN DIESEL BAGI TAHUN 2015 SEHINGGA 2019 (RM/LITER)

TAHUN	PRODUK PETROL	JAN	FEB	MAC	APR	MEI	JUN	JUL	OGOS	SEP	OKT	NOV	DIS
2016	RON 97	2.25	2.05	1.95	2.05	2.05	2.05	2.10	2.10	2.05	2.15	2.30	2.25
	RON 95	1.85	1.75	1.60	1.70	1.70	1.70	1.75	1.75	1.70	1.80	1.95	1.90
	DIESEL	1.60	1.35	1.35	1.55	1.55	1.55	1.60	1.70	1.70	1.75	1.90	1.85
2017	RON 97	2.40	2.60	2.51	2.50	2.36	2.25	2.23	2.40	2.49	2.48	2.59	2.54
	RON 95	2.10	2.30	2.22	2.22	2.08	1.98	1.98	2.13	2.19	2.18	2.31	2.27
	DIESEL	2.05	2.15	2.16	2.15	2.01	1.91	1.96	2.04	2.10	2.13	2.22	2.23
2018	RON 97	2.55	2.53	2.47	2.47	2.47	2.58	2.55	2.65	2.65	2.79	2.81	2.50
	RON 95	2.28	2.26	2.20	2.20	2.20	2.20	2.20	2.20	2.20	2.20	2.20	2.20
	DIESEL	2.31	2.24	2.17	2.18	2.18	2.18	2.18	2.18	2.18	2.18	2.18	2.18
2019	RON 97	2.28	2.31	2.52	2.71	2.74	2.50	2.50	2.51	2.57	2.65	2.62	2.63
	RON 95	1.98	2.01	2.08	2.08	2.08	2.08	2.08	2.08	2.08	2.08	2.08	2.08
	DIESEL	2.12	2.18	2.18	2.18	2.18	2.18	2.18	2.18	2.18	2.18	2.18	2.18
2020	RON 97	2.58	*	*	*	*	*	*	*	*	*	*	*
	RON 95	2.08	*	*	*	*	*	*	*	*	*	*	*
	DIESEL	2.18	*	*	*	*	*	*	*	*	*	*	*

Nota: Pengiraan harga produk petroleum bermula Mac 2017 adalah mengikut purata keseluruhan pada bulan tersebut

Sumber: Bahagian Pengurusan Subsidi Petroleum Kenderaan

5.6.2 PERBANDINGAN HARGA PRODUK PETROLEUM ANTARA MALAYSIA DAN NEGARA ASEAN BAGI BULAN JANUARI 2020

NEGARA	PETROL (RON95) RM/LITER	DIESEL RM/LITER
Singapura	6.69	5.61
Laos	5.03	3.96
Thailand	4.57	3.63
Filipina	4.25	3.52
Kemboja	4.18	3.67
Vietnam	3.75	2.95
Indonesia	2.88	3.22
Myanmar	2.71	2.71
Malaysia	2.08	2.18

Nota: Pengiraan harga produk petroleum bagi negara ASEAN tertakluk kepada nilai mata wang semasa negara Malaysia. Kemaskini pada 29 Oktober 2019

5.6.3 BILANGAN STESEN MINYAK DAN STESEN MINYAK MINI MENGIKUT NEGERI DI MALAYSIA

BILANGAN STESEN MINYAK PENUH MENGIKUT NEGERI BAGI JANUARI 2020

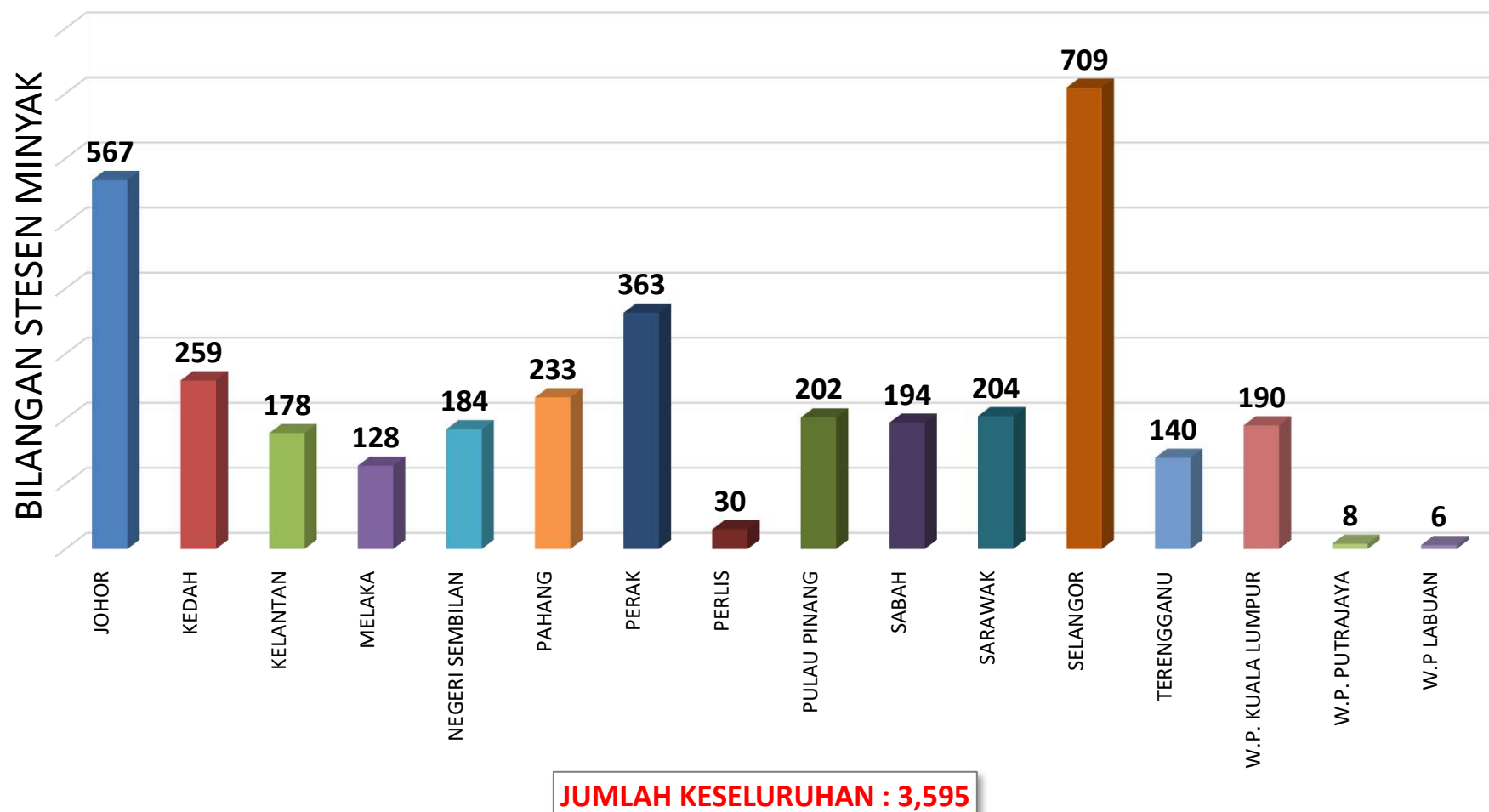

BILANGAN STESEN MINYAK MINI MENGIKUT NEGERI BAGI JANUARI 2020

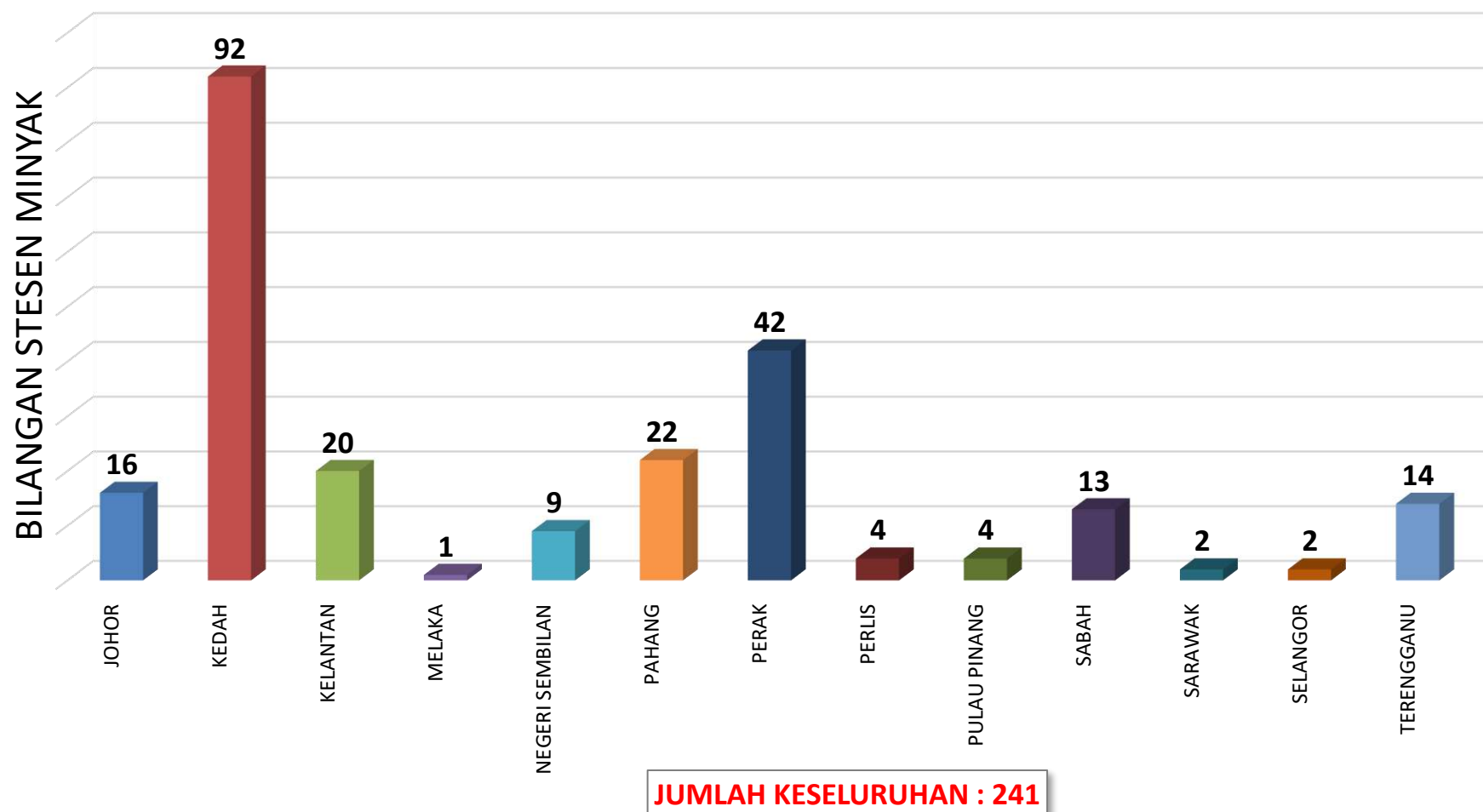

5.6.4 BILANGAN STESEN NGV DI SELURUH MALAYSIA BAGI TAHUN 2020

BIL.	STATUS PEMBANGUNAN	JUMLAH
1.	Stesen NGV Yang Sudah Beroperasi	101
2.	Stesen NGV Dalam Peringkat Pembangunan	0
3.	Stesen NGV Dalam Peringkat Rekabentuk Dan Tender	0
4.	Stesen NGV Dalam Peringkat Penilaian Dan Analisa Kesesuaian	0
5.	Stesen NGV Yang Tidak Beroperasi / ditutup	74
JUMLAH		175

Sumber: Bahagian Perdagangan Dalam Negeri

6.0

ADUAN /TUNTUTAN



6.1 PERBANDINGAN SEPULUH (10) KATEGORI ADUAN TERTINGGI JANUARI 2020

BIL.	KATEGORI	JUMLAH
1	Harga	658
2	Transaksi Atas Talian	553
3	Perkhidmatan Mengelirukan	353
4	Iklan Mengelirukan	88
5	Barang Kawalan	88
6	Bengkel Kenderaan Bermotor	86
7	Perihal Perdagangan Palsu	83
8	Barang Tiruan	52
9	Sewa Beli Kenderaan	47
10	Jualan Murah	41

Sumber: Bahagian Gerakan Kepenggunaan

**6.2 LAPORAN STATUS ADUAN (DITERIMA & DISELESAIKAN) MENGIKUT NEGERI DAN BAHAGIAN BAGI
JANUARI 2020**

BIL	NEGERI/ BAHAGIAN	TEMPOH ADUAN DISELESAIKAN (HARI)								JUMLAH KESELURUHAN ADUAN
		1	2 – 5	6 – 10	11 – 15	16 – 21	22 – 31	32 – 60	LEBIH 60	
1	Johor	44	43	15	14	2	0	0	0	118
2	Kedah	3	5	13	6	2	0	0	0	29
3	Kelantan	5	8	15	5	2	0	0	0	35
4	Melaka	25	8	10	0	0	0	0	0	43
5	Negeri Sembilan	9	14	14	4	0	0	0	0	41
6	Pahang	8	9	10	4	2	0	0	0	33
7	Pulau Pinang	13	19	16	4	6	0	0	0	58
8	Perak	46	33	7	2	0	0	0	0	88
9	Perlis	1	2	4	1	0	0	0	0	8
10	Selangor	143	76	44	34	22	1	0	0	320
11	Terengganu	8	10	8	7	3	0	0	0	36
12	Sabah	17	40	12	4	4	0	0	0	77
13	Sarawak	36	41	11	3	0	0	0	0	91
14	WP Kuala Lumpur	226	10	12	66	13	2	0	0	329
15	WP Labuan	2	0	3	1	1	0	0	0	7
16	WP Putrajaya	4	2	2	2	0	0	0	0	10
JUMLAH		590	320	196	157	57	3	0	0	1323

Sumber: Bahagian Gerakan Kepenggunaan

6.3 LAPORAN STATUS ADUAN KESELURUHAN TAHUN 2020

BULAN	JUMLAH ADUAN								
	DITERIMA	BARU DITERIMA	DALAM SIASATAN	DISELESAIKAN	AGENSI KPDNHEP	TRIBUNAL	PERTANYAAN	MAKLUMAT TIDAK LENGKAP	LUAR BIDANG KUASA
Jan	2,193	36	747	163	3	189	188	87	288
Feb	*	*	*	*	*	*	*	*	*
Mac	*	*	*	*	*	*	*	*	*
April	*	*	*	*	*	*	*	*	*
Mei	*	*	*	*	*	*	*	*	*
Jun	*	*	*	*	*	*	*	*	*
Julai	*	*	*	*	*	*	*	*	*
Ogos	*	*	*	*	*	*	*	*	*
Sept	*	*	*	*	*	*	*	*	*
Okt	*	*	*	*	*	*	*	*	*
Nov	*	*	*	*	*	*	*	*	*
Dis	*	*	*	*	*	*	*	*	*
JUMLAH	2,193	36	747	163	3	189	188	87	288

Sumber: Bahagian Gerakan Kepenggunaan

**6.4 STATISTIK PEMFAILAN TUNTUTAN, NILAI TUNTUTAN & NILAI AWARD YANG DIFAILKAN DI TTPM
MENGIKUT NEGERI BAGI JANUARI 2020**

NEGERI	JUMLAH PEMFAILAN	NILAI TUNTUTAN (RM)	NILAI AWARD (RM)
Perlis	12	99,036.90	0.00
Kedah	52	499,514.00	0.00
Pulau Pinang	57	212,783.12	0.00
Perak	24	109,349.82	0.00
Selangor	70	424,925.33	0.00
WP Kuala Lumpur	106	992,709.15	3,500.00
WP Putrajaya	79	513,102.98	85,641.90
N. Sembilan	19	119,564.61	6,942.51
Melaka	7	14,098.00	0.00
Johor	38	357,951.43	0.00
Pahang	19	141,041.60	0.00
Terengganu	5	4,699.00	0.00
Kelantan	9	54,852.60	0.00
Sabah	27	201,074.49	0.00
WP Labuan	0	0.00	0.00
Sarawak	12	37,760.20	0.00
JUMLAH	536	3,782,463.23	96,084.41

Sumber: Tribunal Tuntutan Pengguna Malaysia (TTPM)

6.5 STATISTIK PEMFAILAN TUNTUTAN DI TTPM MENGIKUT KATEGORI BAGI JANUARI 2020

NEGERI	JUMLAH PEMFAILAN	KATEGORI	
		BARANG	PERKHIDMATAN
Perlis	12	4	8
Kedah	52	6	46
Pulau Pinang	57	24	33
Perak	24	11	13
Selangor	70	41	29
WP Kuala Lumpur	106	61	45
WP Putrajaya	79	30	49
N. Sembilan	19	10	9
Melaka	7	5	2
Johor	38	17	21
Pahang	19	6	13
Terengganu	5	4	1
Kelantan	9	2	7
Sabah	27	6	21
WP Labuan	0	0	0
Sarawak	12	8	4
JUMLAH	536	235	301

Sumber: Tribunal Tuntutan Pengguna Malaysia

7.0

PENGUATKUASA



7.1 JUMLAH PEMERIKSAAN PREMIS TAHUN 2020

BULAN	JENIS PREMIS PERNIAGAAN															
	PENGILANG	PENGILANG CAKERA OPTIK	PENGIMPOR	PEMBORONG	PEMBUNGKUS	HYPERMARKET	SUPERMARKET	MINI MARKET	KEDAI RUNCIT	KEDAI KEK DAN ROTI	MEDAN SELERA	RESTORAN	KEDAI MAKAN	GERAI MAKAN	PASAR BASAH	PASAR MALAM/TAMU
Jan	16	0	1	364	0	383	521	361	2,982	98	48	424	460	701	0	6,754
Feb	*	*	*	*	*	*	*	*	*	*	*	*	*	*	*	*
Mac	*	*	*	*	*	*	*	*	*	*	*	*	*	*	*	*
Apr	*	*	*	*	*	*	*	*	*	*	*	*	*	*	*	*
Mei	*	*	*	*	*	*	*	*	*	*	*	*	*	*	*	*
Jun	*	*	*	*	*	*	*	*	*	*	*	*	*	*	*	*
Jul	*	*	*	*	*	*	*	*	*	*	*	*	*	*	*	*
Ogos	*	*	*	*	*	*	*	*	*	*	*	*	*	*	*	*
Sept	*	*	*	*	*	*	*	*	*	*	*	*	*	*	*	*
Okt	*	*	*	*	*	*	*	*	*	*	*	*	*	*	*	*
Nov	*	*	*	*	*	*	*	*	*	*	*	*	*	*	*	*
Dis	*	*	*	*	*	*	*	*	*	*	*	*	*	*	*	*
JUMLAH	16	0	1	364	0	383	521	361	2,982	98	48	424	460	701	0	6,754

Sumber: Bahagian Penguatkuasa

JUMLAH PEMERIKSAAN PREMIS TAHUN 2019 (SAMB...)

BULAN	JENIS PREMIS PERNIAGAAN															
	RNR	PASAR TANI	BAZAR RAMADHAN	KEDAI PAKAIAN	KEDAI PERABOT	KEDAI ELEKTRIK	KEDAI TERPAKAI	BENGGEL KENDERAAN	BENGGEL TIMBANG SUKAT	KEDAI MENJUAL MOTOR	KEDAI MENJUAL KERETA	KEDAI ALAT GANTI KENDERAAN	AKSESORI KENDERAAN	KEDAI TELEKOMUNIKASI	KEDAI KOMPUTER	GERAI CD / DVD KAKI LIMA
Jan	15,758	6,187	0	1,008	117	110	43	175	11	44	9	23	56	364	0	1
Feb	*	*	*	*	*	*	*	*	*	*	*	*	*	*	*	*
Mac	*	*	*	*	*	*	*	*	*	*	*	*	*	*	*	*
Apr	*	*	*	*	*	*	*	*	*	*	*	*	*	*	*	*
Mei	*	*	*	*	*	*	*	*	*	*	*	*	*	*	*	*
Jun	*	*	*	*	*	*	*	*	*	*	*	*	*	*	*	*
Jul	*	*	*	*	*	*	*	*	*	*	*	*	*	*	*	*
Ogos	*	*	*	*	*	*	*	*	*	*	*	*	*	*	*	*
Sept	*	*	*	*	*	*	*	*	*	*	*	*	*	*	*	*
Okt	*	*	*	*	*	*	*	*	*	*	*	*	*	*	*	*
Nov	*	*	*	*	*	*	*	*	*	*	*	*	*	*	*	*
Dis	*	*	*	*	*	*	*	*	*	*	*	*	*	*	*	*
JUMLAH	15,758	6,187	0	1,008	117	110	43	175	11	44	9	23	56	364	0	1

Sumber: Bahagian Penguatkuasa

JUMLAH PEMERIKSAAN PREMIS TAHUN 2019 (Samb...)

BULAN	JENIS PREMIS PERNIAGAAN																JUMLAH
	SYARIKAT PERNIAGAAN ATAS TALIAN	SYARIKAT JUALAN LANGSUNG	SYARIKAT TELCO	STOKIS JUALAN LANGSUNG	SYARIKAT PEMBERI KREDIT	INSTITUSI KEWANGAN	CYBER CAFÉ	KEDAI CD / DVD	KIOSK RUANG LEGAR KOMPLEKS MEMBELI BELAH	STOR CAKERA OPTIK	PAJAK GADAI	KEDAI EMAS	STESEN MINYAK	PEJABAT MCM	RUMAH	LAIN-LAIN	
Jan	0	2	20	6	4	0	8	4	319	1	6	110	26	7	48	21,227	58,807
Feb	*	*	*	*	*	*	*	*	*	*	*	*	*	*	*	*	*
Mac	*	*	*	*	*	*	*	*	*	*	*	*	*	*	*	*	*
Apr	*	*	*	*	*	*	*	*	*	*	*	*	*	*	*	*	*
Mei	*	*	*	*	*	*	*	*	*	*	*	*	*	*	*	*	*
Jun	*	*	*	*	*	*	*	*	*	*	*	*	*	*	*	*	*
Jul	*	*	*	*	*	*	*	*	*	*	*	*	*	*	*	*	*
Ogs	*	*	*	*	*	*	*	*	*	*	*	*	*	*	*	*	*
Sept	*	*	*	*	*	*	*	*	*	*	*	*	*	*	*	*	*
Okt	*	*	*	*	*	*	*	*	*	*	*	*	*	*	*	*	*
Nov	*	*	*	*	*	*	*	*	*	*	*	*	*	*	*	*	*
Dis	*	*	*	*	*	*	*	*	*	*	*	*	*	*	*	*	*
JUMLAH	0	2	20	6	4	0	8	4	319	1	6	110	26	7	48	21,227	58,807

Sumber: Bahagian Penguatkuasa

7.2 BILANGAN KES MENGIKUT AKTA TAHUN 2020

BULAN	PECAHAN AKTA										JUMLAH
	AKHAP 2011	AKB 1961	ASB 1967	ATS 1972	AJLSAP 2011	APP 1999	AHC 1987	APD 1972	ACO 2000	AFS 1998	
Jan	781	78	0	118	1	58	2	25	0	2	1,065
Feb	*	*	*	*	*	*	*	*	*	*	*
Mac	*	*	*	*	*	*	*	*	*	*	*
Apr	*	*	*	*	*	*	*	*	*	*	*
Mei	*	*	*	*	*	*	*	*	*	*	*
Jun	*	*	*	*	*	*	*	*	*	*	*
Jul	*	*	*	*	*	*	*	*	*	*	*
Ogs	*	*	*	*	*	*	*	*	*	*	*
Sep	*	*	*	*	*	*	*	*	*	*	*
Okt	*	*	*	*	*	*	*	*	*	*	*
Nov	*	*	*	*	*	*	*	*	*	*	*
Dis	*	*	*	*	*	*	*	*	*	*	*
Jumlah	781	78	0	118	1	58	2	25	0	2	1,065

Nota:

<p>AKHAP 2011 : Akta Kawalan Harga & Anti Pencatutan 2011</p> <p>ASB 1967 : Akta Sewa Beli 1967</p> <p>AJLSAP 2011 : Akta Jualan Langsung Skim Anti Piramid 2011</p> <p>AHC 1987 : Akta Hakcipta 1987</p> <p>ACO 2000 : Akta Cakera Optik 2000</p>	<p>AKB 1961 : Akta Kawalan Bekalan 1961</p> <p>ATS 1972 : Akta Timbang & Sukat 1972</p> <p>APP 1999 : Akta Perlindungan Pengguna 1999</p> <p>APD 1972 : Akta Perihal Dagangan 1972</p> <p>AFS 1998 : Akta Francais 1998</p>
---	--

Sumber: Bahagian Penguatkuasa

7.3 NILAI RAMPASAN BARANG KES MENGIKUT AKTA TAHUN 2020

BULAN	PECAHAN AKTA									JUMLAH (RM)
	AKHAP 2011	AKB 1961	ASB 1967	ATS 1972	AJLSAP 2011	APP 1993	AHC 1987	APD 1972	ACO 2000	
Jan	33,915	879,432	0	5,120	5,915	1,974	81,975	30,872	0	1,330,347
Feb	*	*	*	*	*	*	*	*	*	*
Mac	*	*	*	*	*	*	*	*	*	*
Apr	*	*	*	*	*	*	*	*	*	*
Mei	*	*	*	*	*	*	*	*	*	*
Jun	*	*	*	*	*	*	*	*	*	*
Jul	*	*	*	*	*	*	*	*	*	*
Ogs	*	*	*	*	*	*	*	*	*	*
Sep	*	*	*	*	*	*	*	*	*	*
Okt	*	*	*	*	*	*	*	*	*	*
Nov	*	*	*	*	*	*	*	*	*	*
Dis	*	*	*	*	*	*	*	*	*	*
JUMLAH	33,915	879,432	0	5,120	5,915	1,974	81,975	30,872	0	1,330,347

7.4 BILANGAN KES DAN JUMLAH KOMPAUN (RM) YANG TELAH DIBAYAR 2019

BULAN	AKHAP 2011		AKB 1961		ASB 1967		ATS 1972		AJLSAP 2011		APP 1999		APD 1972		JUMLAH	
	KES	KOMPAUN (RM)	KES	KOMPAUN (RM)	KES	KOMPAUN (RM)	KES	KOMPAUN (RM)	KES	KOMPAUN (RM)	KES	KOMPAUN (RM)	KES	KOMPAUN (RM)	KES	KOMPAUN (RM)
Jan	734	93,650	0	0	0	0	111	15,400	0	0	6	2,050	13	3,200	864	114,300
Feb	*	*	*	*	*	*	*	*	*	*	*	*	*	*	*	*
Mac	*	*	*	*	*	*	*	*	*	*	*	*	*	*	*	*
Apr	*	*	*	*	*	*	*	*	*	*	*	*	*	*	*	*
Mei	*	*	*	*	*	*	*	*	*	*	*	*	*	*	*	*
Jun	*	*	*	*	*	*	*	*	*	*	*	*	*	*	*	*
Jul	*	*	*	*	*	*	*	*	*	*	*	*	*	*	*	*
Ogs	*	*	*	*	*	*	*	*	*	*	*	*	*	*	*	*
Sep	*	*	*	*	*	*	*	*	*	*	*	*	*	*	*	*
Okt	*	*	*	*	*	*	*	*	*	*	*	*	*	*	*	*
Nov	*	*	*	*	*	*	*	*	*	*	*	*	*	*	*	*
Dis	*	*	*	*	*	*	*	*	*	*	*	*	*	*	*	*
JUMLAH	734	93,650	0	0	0	0	111	15,400	0	0	6	2,050	13	3,200	864	114,300

Sumber: Bahagian Penguatkuasa

7.5 PEMERIKSAAN PREMIS DALAM OPERASI MEMBANTERAS CETAK ROMPAK TAHUN 2020

JENIS PREMIS PERNIAGAAN											
BULAN	PASAR MALAM	GERAI MAKAN	GERAI KAKI LIMA	GERAI RUANG LEGAR KOMPLEKS	CYBER CAFE	KEDAI CD/DVD	PENGILANG CAKERA OPTIK	STOR CAKERA OPTIK	KEDAI KOMPUTER	LAIN-LAIN	JUMLAH
Jan	8	0	0	0	0	15	0	0	0	36	59
Feb	*	*	*	*	*	*	*	*	*	*	*
Mac	*	*	*	*	*	*	*	*	*	*	*
Apr	*	*	*	*	*	*	*	*	*	*	*
Mei	*	*	*	*	*	*	*	*	*	*	*
Jun	*	*	*	*	*	*	*	*	*	*	*
Jul	*	*	*	*	*	*	*	*	*	*	*
Ogs	*	*	*	*	*	*	*	*	*	*	*
Sep	*	*	*	*	*	*	*	*	*	*	*
Okt	*	*	*	*	*	*	*	*	*	*	*
Nov	*	*	*	*	*	*	*	*	*	*	*
Dis	*	*	*	*	*	*	*	*	*	*	*
JUMLAH	8	0	0	0	0	15	0	0	0	36	59

Sumber: Bahagian Penguatkuasa

7.6 JUMLAH KES DALAM OPERASI MEMBANTERAS CETAK ROMPAK TAHUN 2020

BULAN	APD			JUMLAH
	APD (LCO) 2010	AHC 1987	ACO 2000	
Jan	3	2	0	5
Feb	*	*	*	*
Mac	*	*	*	*
Apr	*	*	*	*
Mei	*	*	*	*
Jun	*	*	*	*
Jul	*	*	*	*
Ogs	*	*	*	*
Sep	*	*	*	*
Okt	*	*	*	*
Nov	*	*	*	*
Dis	*	*	*	*
JUMLAH	3	2	0	5

Nota:

PPD - Perintah Perihal Dagangan

LCO – Label Cakera Optik

LT – Label Tulen

7.6.1 NILAI RAMPASAN BARANG DALAM OPERASI MEMBANTERAS CETAK ROMPAK TAHUN 2020

BULAN	PECAHAN AKTA			NILAI RAMPASAN (RM)
	APD (LCO) 2010	AHC 1987	ACO 2000	
Jan	8,195	81,975	0	90,170
Feb	*	*	*	*
Mac	*	*	*	*
Apr	*	*	*	*
Mei	*	*	*	*
Jun	*	*	*	*
Jul	*	*	*	*
Ogs	*	*	*	*
Sep	*	*	*	*
Okt	*	*	*	*
Nov	*	*	*	*
Dis	*	*	*	*
Jumlah	8,195	81,975	0	90,170

Sumber: Bahagian Penguatkuasa

7.7 JUMLAH KES MENGIKUT JENIS BARANG TIRUAN TAHUN 2020

BARANG	BULAN												JUMLAH KES
	JAN	FEB	MAC	APR	MEI	JUN	JULAI	OGOS	SEPT	OKT	NOV	DIS	
MAKANAN/ KESIHATAN													
Makanan / Minuman	0	*	*	*	*	*	*	*	*	*	*	*	0
Ubatan	0	*	*	*	*	*	*	*	*	*	*	*	0
Kosmetik	0	*	*	*	*	*	*	*	*	*	*	*	0
Rokok	0	*	*	*	*	*	*	*	*	*	*	*	0
Liquor / Beer	4	*	*	*	*	*	*	*	*	*	*	*	4
Barang Elektronik													
Bahan Petroleum	0	*	*	*	*	*	*	*	*	*	*	*	0
Barang Elektrik	0	*	*	*	*	*	*	*	*	*	*	*	0
Alat Komunikasi	0	*	*	*	*	*	*	*	*	*	*	*	0
Perkakasan Komputer	0	*	*	*	*	*	*	*	*	*	*	*	0
Alat Ganti Kenderaan	1	*	*	*	*	*	*	*	*	*	*	*	1
Barang Lain-lain													
Pakaian	12	*	*	*	*	*	*	*	*	*	*	*	12
Jam Tangan	1	*	*	*	*	*	*	*	*	*	*	*	1
Alat Tulis	0	*	*	*	*	*	*	*	*	*	*	*	0
Barangan Kulit	0	*	*	*	*	*	*	*	*	*	*	*	0
Kasut	3	*	*	*	*	*	*	*	*	*	*	*	3
Cermin Mata	0	*	*	*	*	*	*	*	*	*	*	*	0
Lain-Lain	2	*	*	*	*	*	*	*	*	*	*	*	2
JUMLAH	23	*	*	*	*	*	*	*	*	*	*	*	23

Sumber: Bahagian Penguatkuasa

7.8 NILAI RAMPASAN MENGIKUT JENIS BARANG TIRUAN TAHUN 2020

BARANG	BULAN												JUMLAH (RM)
	JAN	FEB	MAC	APR	MEI	JUN	JULAI	OGOS	SEPT	OKT	NOV	DIS	
MAKANAN/ KESIHATAN													
Makanan / Minuman	0	*	*	*	*	*	*	*	*	*	*	*	0
Ubatan	0	*	*	*	*	*	*	*	*	*	*	*	0
Kosmetik	0	*	*	*	*	*	*	*	*	*	*	*	0
Rokok	0	*	*	*	*	*	*	*	*	*	*	*	0
<i>Liquor / Beer</i>	13,410	*	*	*	*	*	*	*	*	*	*	*	13,410
<hr/>													
Bahan Petroleum	0	*	*	*	*	*	*	*	*	*	*	*	0
Barang Elektrik	0	*	*	*	*	*	*	*	*	*	*	*	0
Alat Komunikasi	0	*	*	*	*	*	*	*	*	*	*	*	0
Perkakasan Komputer	0	*	*	*	*	*	*	*	*	*	*	*	0
Alat Ganti Kenderaan	1,432	*	*	*	*	*	*	*	*	*	*	*	1,432
<hr/>													
Pakaian	551,940	*	*	*	*	*	*	*	*	*	*	*	551,940
Jam Tangan	6,770	*	*	*	*	*	*	*	*	*	*	*	6,770
Alat Tulis	0	*	*	*	*	*	*	*	*	*	*	*	0
Barangan Kulit	0	*	*	*	*	*	*	*	*	*	*	*	0
Kasut	3,858	*	*	*	*	*	*	*	*	*	*	*	3,858
Cermin Mata	0	*	*	*	*	*	*	*	*	*	*	*	0
Lain-Lain	282,325	*	*	*	*	*	*	*	*	*	*	*	282,325
JUMLAH	859,735	*	*	*	*	*	*	*	*	*	*	*	859,735

Sumber: Bahagian Penguatkuasa

7.9 TANGKAPAN DI BAWAH AKTA HAK CIPTA 1987

BULAN	PECAHAN LOKASI									JUMLAH
	PREMIS TETAP	PREMIS TERBUKA	PREMIS KILANG	STOR / PUSAT SIMPAPAN	PENIAGA BERGERAK	DENGAN KENDERAAN	AKTIVITI EKSPORT	TONTO	TANGKAPAN POLIS	
Jan	0	0	0	0	0	0	0	0	0	0
Feb	*	*	*	*	*	*	*	*	*	*
Mac	*	*	*	*	*	*	*	*	*	*
Apr	*	*	*	*	*	*	*	*	*	*
Mei	*	*	*	*	*	*	*	*	*	*
Jun	*	*	*	*	*	*	*	*	*	*
Jul	*	*	*	*	*	*	*	*	*	*
Ogs	*	*	*	*	*	*	*	*	*	*
Sep	*	*	*	*	*	*	*	*	*	*
Okt	*	*	*	*	*	*	*	*	*	*
Nov	*	*	*	*	*	*	*	*	*	*
Dis	*	*	*	*	*	*	*	*	*	*
JUMLAH	0	0	0	0	0	0	0	0	0	0

Sumber: Bahagian Penguatkuasa

7.10 KES MENGIKUT JENIS BARANG KAWALAN SEPANJANG TAHUN 2020

BARANG	BULAN												JUMLAH
	JAN	FEB	MAC	APR	MEI	JUN	JULAI	OGOS	SEPT	OKT	NOV	DIS	
Diesel	7	*	*	*	*	*	*	*	*	*	*	*	7
Petrol	14	*	*	*	*	*	*	*	*	*	*	*	14
Minyak Masak	7	*	*	*	*	*	*	*	*	*	*	*	7
LPG	7	*	*	*	*	*	*	*	*	*	*	*	7
Gula	7	*	*	*	*	*	*	*	*	*	*	*	7
Tepung Gandum	1	*	*	*	*	*	*	*	*	*	*	*	1
JUMLAH	43	*	*	*	*	*	*	*	*	*	*	*	43

Sumber: Bahagian Penguatkuasa

7.11 NILAI RAMPASAN MENGIKUT JENIS BARANG KAWALAN SEPANJANG TAHUN 2020

BARANG	BULAN												JUMLAH
	JAN	FEB	MAC	APR	MEI	JUN	JULAI	OGOS	SEPT	OKT	NOV	DIS	
Diesel	73,227	*	*	*	*	*	*	*	*	*	*	*	73,227
Petrol	19,804	*	*	*	*	*	*	*	*	*	*	*	19,804
Minyak Masak	12,489	*	*	*	*	*	*	*	*	*	*	*	12,489
LPG	238,217	*	*	*	*	*	*	*	*	*	*	*	238,217
Gula	2,326	*	*	*	*	*	*	*	*	*	*	*	2,326
Tepung Gandum	1,578	*	*	*	*	*	*	*	*	*	*	*	1,578
JUMLAH	347,640	*	*	*	*	*	*	*	*	*	*	*	347,640

Sumber: Bahagian Penguatkuasa

7.12 KES SERAHAN AGENSI LUAR SEPANJANG TAHUN 2020

AGENSI	BULAN												JUMLAH
	JAN	FEB	MAC	APR	MEI	JUN	JULAI	OGOS	SEPT	OKT	NOV	DIS	
APMM	1	*	*	*	*	*	*	*	*	*	*	*	1
PGA	3	*	*	*	*	*	*	*	*	*	*	*	3
PDRM	0	*	*	*	*	*	*	*	*	*	*	*	0
KASTAM	2	*	*	*	*	*	*	*	*	*	*	*	2
UPP	1	*	*	*	*	*	*	*	*	*	*	*	1
PPM	3	*	*	*	*	*	*	*	*	*	*	*	3
SPRM	0	*	*	*	*	*	*	*	*	*	*	*	0
ATM	1	*	*	*	*	*	*	*	*	*	*	*	1
JUMLAH	11	*	*	*	*	*	*	*	*	*	*	*	11

Sumber: Bahagian Penguatkuasa

7.13 NILAI RAMPASAN SERAHAN AGENSI LUAR SEPANJANG TAHUN 2020

AGENSI	BULAN												JUMLAH
	JAN	FEB	MAC	APR	MEI	JUN	JULAI	OGOS	SEPT	OKT	NOV	DIS	
APMM	593	*	*	*	*	*	*	*	*	*	*	*	593
PGA	3,526	*	*	*	*	*	*	*	*	*	*	*	3,526
PDRM	0	*	*	*	*	*	*	*	*	*	*	*	0
KASTAM	53,944	*	*	*	*	*	*	*	*	*	*	*	53,944
UPP	100	*	*	*	*	*	*	*	*	*	*	*	100
PPM	8,759	*	*	*	*	*	*	*	*	*	*	*	8,759
SPRM	0	*	*	*	*	*	*	*	*	*	*	*	0
ATM	841	*	*	*	*	*	*	*	*	*	*	*	841
JUMLAH	67,763	*	*	*	*	*	*	*	*	*	*	*	67,763

Sumber: Bahagian Penguatkuasa

7.14 KES MENGIKUT JENIS BARANG KAWALAN SEPANJANG TAHUN 2020

BARANG	BULAN												JUMLAH
	JAN	FEB	MAC	APR	MEI	JUN	JULAI	OGOS	SEPT	OKT	NOV	DIS	
Gula Pasir	21	*	*	*	*	*	*	*	*	*	*	*	21
Gula Pasir Halus	3	*	*	*	*	*	*	*	*	*	*	*	3
Topeng Muka	4	*	*	*	*	*	*	*	*	*	*	*	4
Tepung Gandum	2	*	*	*	*	*	*	*	*	*	*	*	2
Minyak Masak	7	*	*	*	*	*	*	*	*	*	*	*	7
Ayam	4	*	*	*	*	*	*	*	*	*	*	*	4
Telur	41	*	*	*	*	*	*	*	*	*	*	*	41
Daging	0	*	*	*	*	*	*	*	*	*	*	*	0
LPG	10	*	*	*	*	*	*	*	*	*	*	*	10
Rokok	0	*	*	*	*	*	*	*	*	*	*	*	0
Lain- Lain	689	*	*	*	*	*	*	*	*	*	*	*	689
JUMLAH	781	*	*	*	*	*	*	*	*	*	*	*	781

Sumber: Bahagian Penguatkuasa

7.15 NILAI RAMPASAN MENGIKUT JENIS BARANG KAWALAN SEPANJANG TAHUN 2020

BARANG	BULAN												JUMLAH
	JAN	FEB	MAC	APR	MEI	JUN	JULAI	OGOS	SEPT	OKT	NOV	DIS	
Gula Pasir	1,329	*	*	*	*	*	*	*	*	*	*	*	1,329
Gula Pasir Halus	190	*	*	*	*	*	*	*	*	*	*	*	190
Topeng Muka	221	*	*	*	*	*	*	*	*	*	*	*	221
Tepung Gandum	28	*	*	*	*	*	*	*	*	*	*	*	28
Minyak Masak	268	*	*	*	*	*	*	*	*	*	*	*	268
Ayam	643	*	*	*	*	*	*	*	*	*	*	*	643
Telur	10,270	*	*	*	*	*	*	*	*	*	*	*	10,270
Daging	0	*	*	*	*	*	*	*	*	*	*	*	0
LPG	1,652	*	*	*	*	*	*	*	*	*	*	*	1,652
Rokok	0	*	*	*	*	*	*	*	*	*	*	*	0
Lain- Lain	19,315	*	*	*	*	*	*	*	*	*	*	*	19,315
JUMLAH	33,915	*	*	*	*	*	*	*	*	*	*	*	33,915

Sumber: Bahagian Penguatkuasa

7.16 KES MENGIKUT NEGERI BAGI JANUARI 2020

NEGERI	AKHAP 2011	AKB 1961	ASB 1967	ATS 1972	AJL 1993	APP 1999	AHC 1987	APD 1972	AFS 1998
PERLIS	5	1	0	1	0	0	0	0	0
KEDAH	86	4	0	23	0	1	0	0	0
PULAU PINANG	28	2	0	2	0	1	1	2	0
PERAK	57	5	0	2	0	1	0	2	0
SELANGOR	41	3	0	2	0	6	0	2	0
KUALA LUMPUR	17	2	0	4	1	15	1	1	0
LABUAN	10	0	0	3	0	1	0	1	0
N. SEMBILAN	44	0	0	14	0	2	0	3	0
MELAKA	13	1	0	3	0	0	0	1	0
JOHOR	157	8	0	7	0	5	0	1	0
PAHANG	55	12	0	6	0	3	0	6	0
TERENGGANU	43	0	0	6	0	1	0	0	0
KELANTAN	76	24	0	31	0	6	0	3	0
SARAWAK	62	5	0	4	0	0	0	0	0
SABAH	84	8	0	10	0	9	0	3	0
W. PUTRAJAYA	3	3	0	0	0	7	0	0	17
JUMLAH	781	78	0	118	1	58	2	25	17

Sumber: Bahagian Penguatkuasa

7.17 NILAI RAMPASAN MENGIKUT NEGERI BAGI JANUARI 2020

NEGERI	AKHAP 2011	AKB 1961	ASB 1967	ATS 1972	AJL 1993	APP 1999	AHC 1987	APD 1972	AFS 1998
PERLIS	0	2,870	0	0	0	0	0	0	0
KEDAH	193	7,534	0	0	0	0	0	0	0
PULAU PINANG	1,569	124,793	0	0	0	0	75,975	569	0
PERAK	0	107	0	50	0	0	0	0	0
SELANGOR	80	135	0	0	0	0	0	69	0
KUALA LUMPUR	0	0	0	0	5,195	0	6,000	86	0
LABUAN	221	0	0	0	0	0	0	12	0
N. SEMBILAN	0	0	0	250	0	0	0	95	0
MELAKA	0	968	0	0	0	0	0	0	0
JOHOR	1,184	2,560	0	0	0	0	0	864	0
PAHANG	12,738	7,990	0	930	0	281	0	21,484	0
TERENGGANU	3,245	0	0	0	0	0	0	0	0
KELANTAN	6,544	173,322	0	2,580	0	1,089	0	3,441	0
SARAWAK	3,505	321,612	0	0	0	0	0	0	0
SABAH	4,636	6,636	0	1,310	0	604	0	4,253	0
W. PUTRAJAYA	0	230,905	0	0	0	0	0	0	0
JUMLAH	33,915	879,432	0	5,120	5,915	1,974	81,975	30,872	0

Sumber: Bahagian Penguatkuasa

8.0

KEPENGUNAAN



8.1 GERAKAN PENGGUNA SISWA (GPS) PENCAPAIAN JANUARI 2020

NEGERI / WILAYAH PERSEKUTUAN	BILANGAN GPS		BILANGAN AHLI		BILANGAN PROGRAM	
	KPI	PENCAPAIAN	KPI	PENCAPAIAN	KPI	PENCAPAIAN
Perlis	7	5	350	288	14	2
Kedah	13	12	650	650	26	7
Kelantan	13	7	650	350	26	2
Terengganu	20	18	1,000	2,599	40	35
Pulau Pinang	23	18	1,150	1,278	46	5
Perak	15	7	750	292	30	3
Selangor	14	20	700	2,659	28	16
WP Kuala Lumpur	9	9	450	1,325	18	10
WP Putrajaya	-	-	-	-	-	-
N. Sembilan	11	10	550	660	22	2
Melaka	9	12	450	754	18	7
Johor	8	8	400	200	16	7
Pahang	11	5	550	180	22	3
Sabah	22	17	1,100	431	44	4
Sarawak	7	9	350	281	14	3
WP Labuan	4	6	200	595	8	1
JUMLAH	186	163	9,300	12,542	372	107

Sumber: Bahagian Gerakan Kepenggunaan

8.2 BILANGAN KELAB PENGGUNA SEKOLAH (KPS) MENGIKUT NEGERI PENCAPAIAN JANUARI 2020

NEGERI	BILANGAN KPS		BILANGAN AHLI		BILANGAN PROGRAM	
	KPI	PENCAPAIAN	KPI	PENCAPAIAN	KPI	PENCAPAIAN
Perlis	31	15	970	439	31	6
Kedah	175	175	5,250	5,250	175	12
Kelantan	162	162	6,455	6,455	162	30
Terengganu	140	146	7,060	7,060	140	131
Pulau Pinang	127	62	5,242	2,564	127	13
Perak	249	248	7,708	7,648	249	3
Selangor	265	265	8,100	8,100	265	181
WP Kuala Lumpur	95	94	4,110	2,840	95	71
WP Putrajaya	12	10	1,120	413	12	2
N. Sembilan	119	119	3,609	3,500	119	7
Melaka	77	80	3,083	215	77	10
Johor	254	254	8,500	7,620	254	27
Pahang	208	145	6,139	4,950	208	12
Sabah	212	212	4,315	4,000	212	107
Sarawak	181	74	3,640	2,220	181	10
WP Labuan	11	10	315	203	11	10
JUMLAH	2,318	2,071	75,616	63,477	2,318	632

Sumber: Bahagian Gerakan Kepenggunaan

8.3 BILANGAN AHLI RAKAN KPDNHEP BULAN JANUARI 2020

NEGERI	BILANGAN
Johor	82,646
Kedah	66,393
Kelantan	47,302
Melaka	40,871
Negeri Sembilan	49,671
Pahang	52,794
Perak	78,768
Perlis	17,000
Pulau Pinang	46,338
Sabah	54,554
Sarawak	45,165
Selangor	104,860
Terengganu	53,179
Wilayah Persekutuan Kuala Lumpur	41,862
Wilayah Persekutuan Labuan	6,981
Wilayah Persekutuan Putrajaya	17,118
JUMLAH	805,502

Sumber: Bahagian Gerakan Kepenggunaan

8.4 BILANGAN PENYELARAS KEPENGGUNAAN PARLIMEN SEHINGGA JANUARI 2020

NEGERI	BILANGAN PARLIMEN	TELAH DILANTIK	BELUM DILANTIK
Perlis	3	3	0
Kedah	15	15	0
Kelantan	14	14	0
Terengganu	8	8	0
Pulau Pinang	13	13	0
Perak	24	0	24
Selangor	14	14	0
WP Kuala Lumpur	22	19	3
WP Putrajaya	11	11	0
Negeri Sembilan	1	1	0
Melaka	8	8	0
Johor	6	6	0
Pahang	26	26	0
Sabah	1	1	0
Sarawak	25	25	0
WP Labuan	31	24	7
JUMLAH	222	188	34

Sumber: Bahagian Gerakan Kepenggunaan